DẤU ẤN

RỒNG THIÊNG

TẬP 30 : CỐ THỦ SABABA

uongmaitruongxua.v

PHẢI CHĂNG CƠN SỐT 5 SÀI GÒN ĐÃ BẮT ĐẦU ?

Nhà xuất bản Kim Đồng vừa cho ra mắt bạn đọc bộ tiểu thuyết phiêu lưu trinh thám Việt Nam dài kỳ của nhà văn Bùi Chí Vinh, kể về nhóm bạn **5 SÀI GÒN** và những đặc vụ ly kỳ của họ, những đặc vụ rất... quái chiêu và đặc... Sài Gòn.

Thật không ngờ ! Tập 1 với tựa đề *"Cuộc chơi không hẹn trước"* ấn hành 8.500 bản, bán hết veo ! Tập 2 có tên *"Sơn Đại Ca"* số lượng in đã nâng lên 12.500 bản, vẫn không đủ bán. Tập 3: *"Thúy Bụi"* số lượng bản lên tới 14.000. Còn tập 4 *"Quyên Tiểu Muội"* sẽ xuất bản tuần tới, với số lượng các đại lý đã đăng ký : không dưới 17.000 !

Điều gì đang xảy ra ? Phải chăng cơn sốt **5 SÀI GÒN** đã bắt đầu ? Hàng nội đang lấn át hàng ngoại ? **5 SÀI GÒN** của Bùi Chí Vinh đang chiếm lĩnh thị phần **SÁU NGƯỜI BẠN ĐỒNG**

thuongmaitruongxua.vn

DẤU ẤN RỒNG THIÊNG

TRANH : **KOJI INADA**

KỊCH BẢN : **RIKU SANJO**

NHÀ XUẤT BẢN KIM ĐỒNG - 1997

thuongmaitruong.vn

BAN BIÊN TẬP TRANH TRUYỆN NXB KIM ĐỒNG biên soạn theo bản tiếng Nhật của Ri-Ku Sanjo và Koji Innada, do Nhà xuất bản Shueisha Nhật Bản xuất bản với sự cộng tác của dịch giả Đoàn Ngọc Cảnh

TẬP 30: CỔ THỦ SABABA

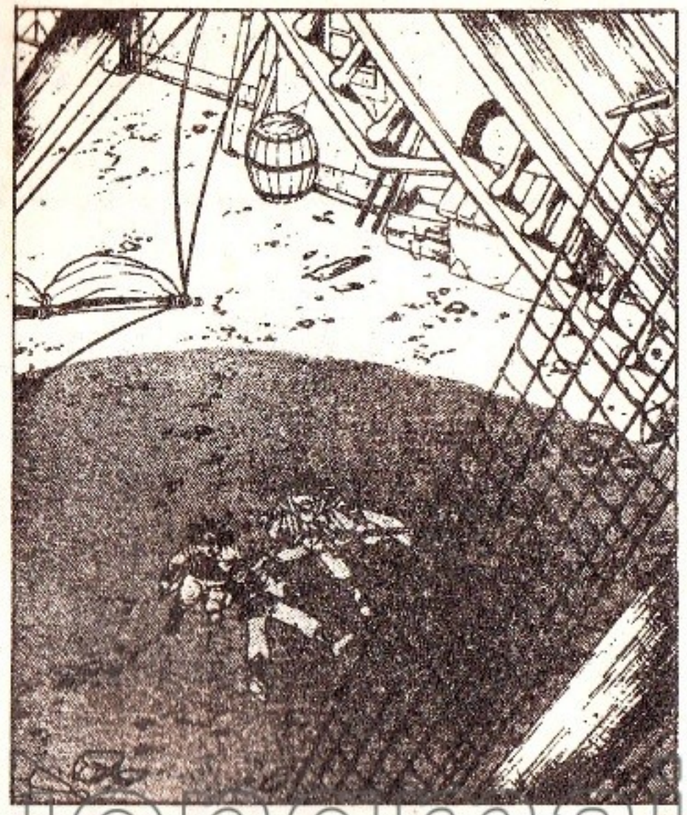

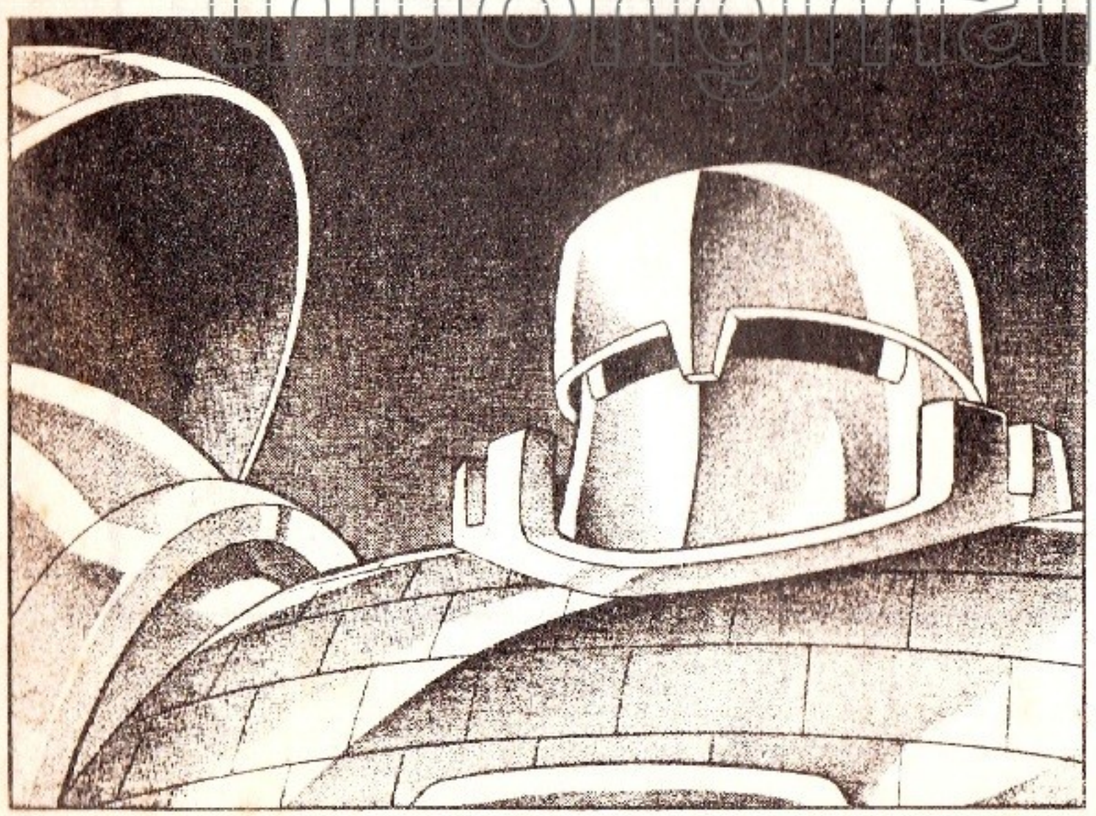

thuongmaitruongxua.vn

NHƯ VẬY CUỘC CHIẾN ĐÃ XẢY RA SỚM HƠN DỰ ĐỊNH... BÃI CHIẾN TRƯỜNG SABABA NÀY SẮP TRỞ THÀNH MỒ CHÔN BỌN QỦY DỮ!

ĐẠI! CẬU HÃY ĐƯA NÔ VOA VỀ PHÍA SAU, ĐỂ TỚ TRỊ TỘI BỌN NÀY CHO!

thuongmaitruongxua.vn

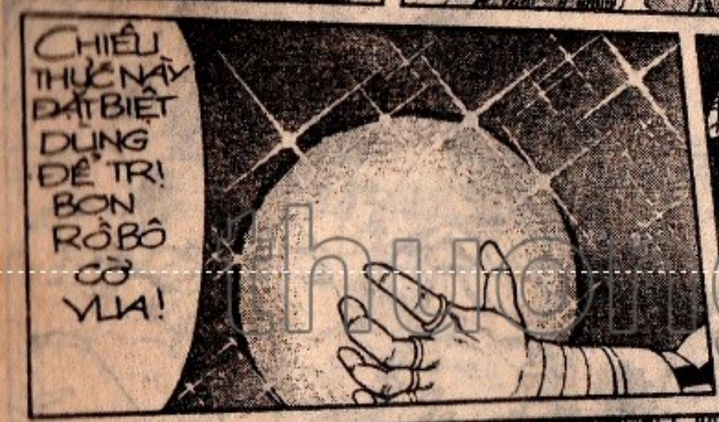

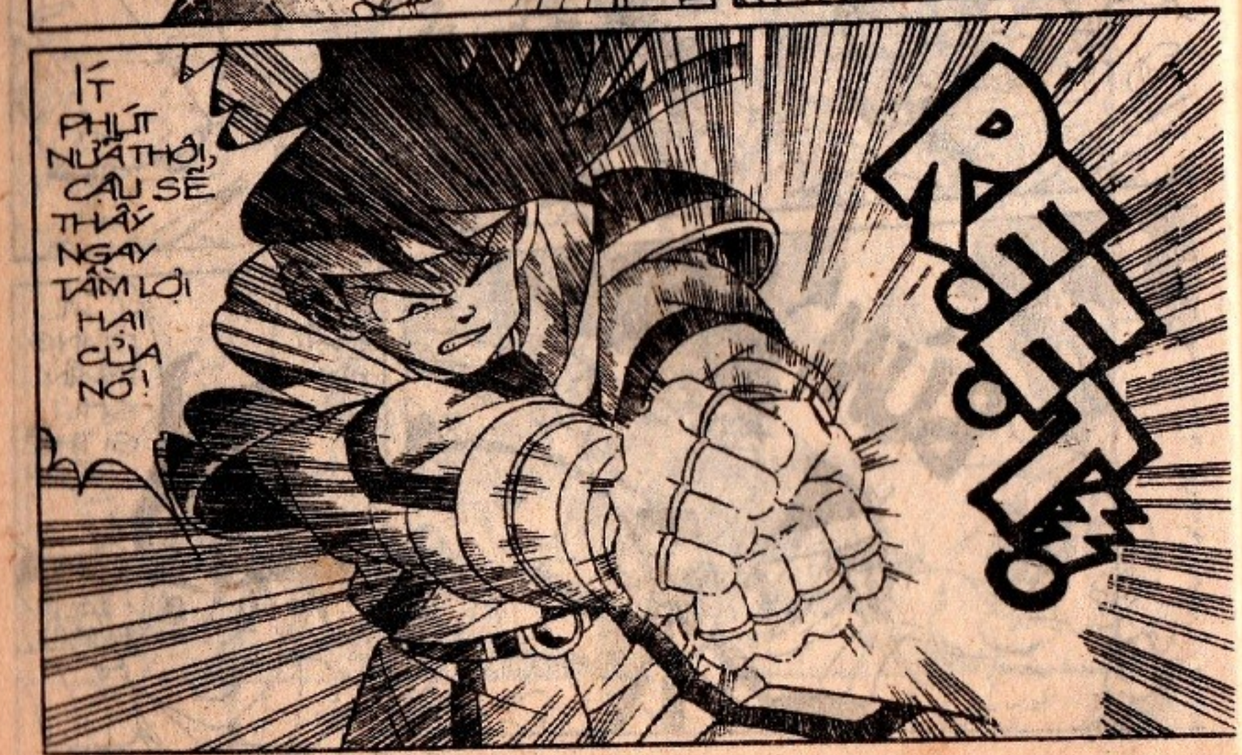

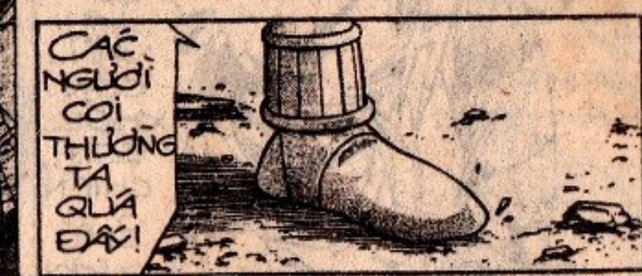

thuongmaitruongxua.vn

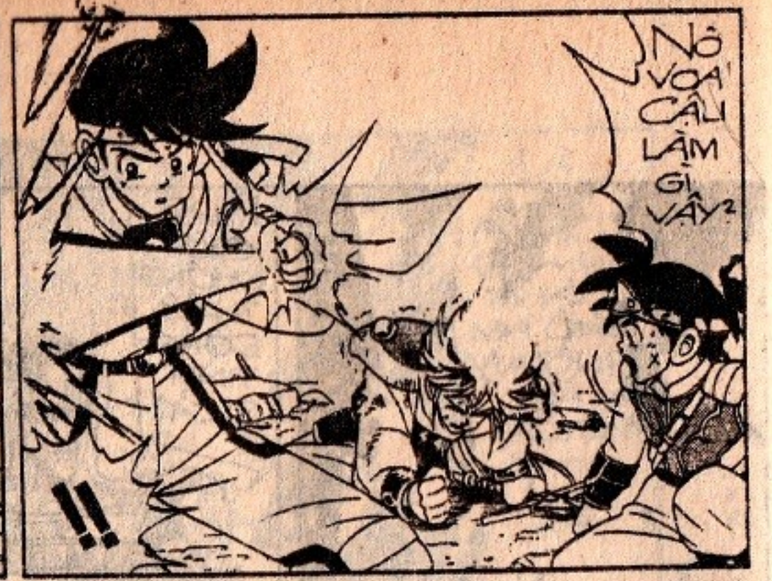

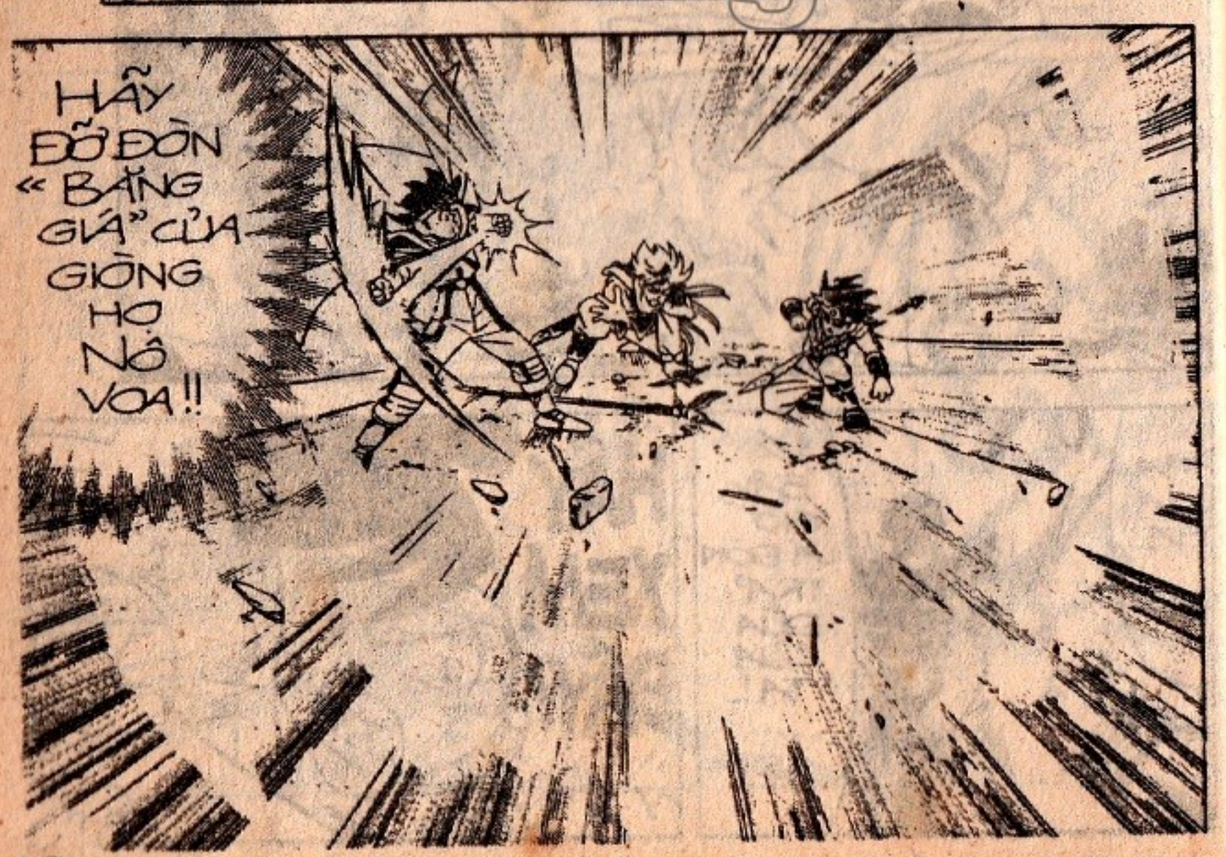

truongmaitruongdxua.vn

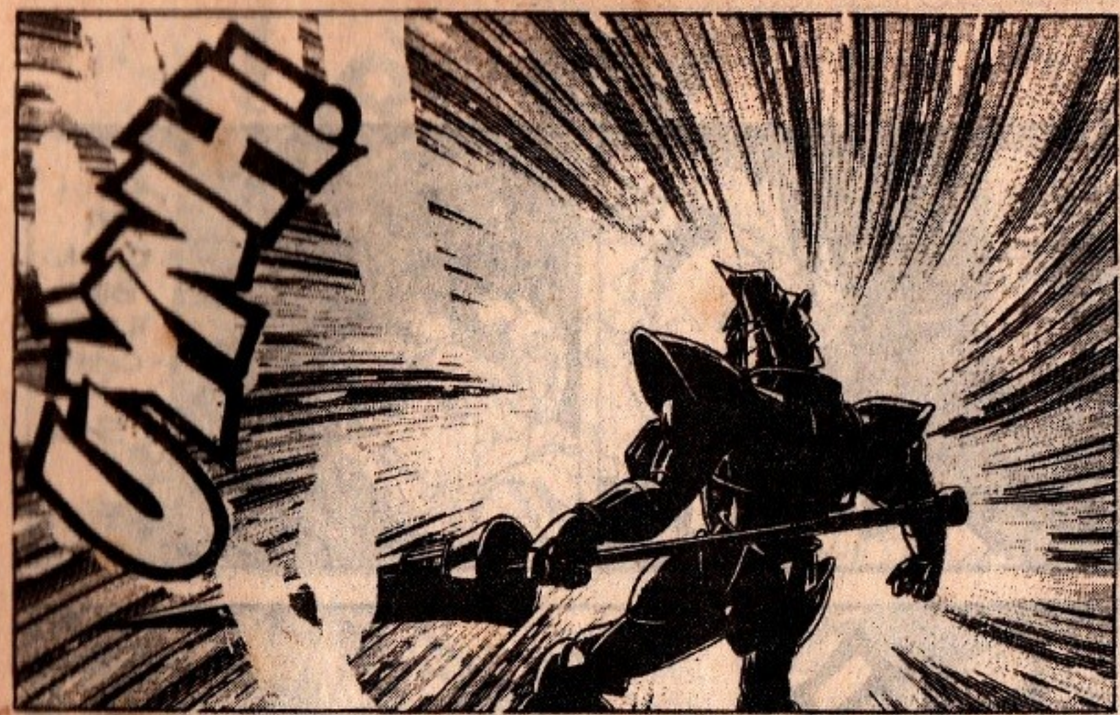

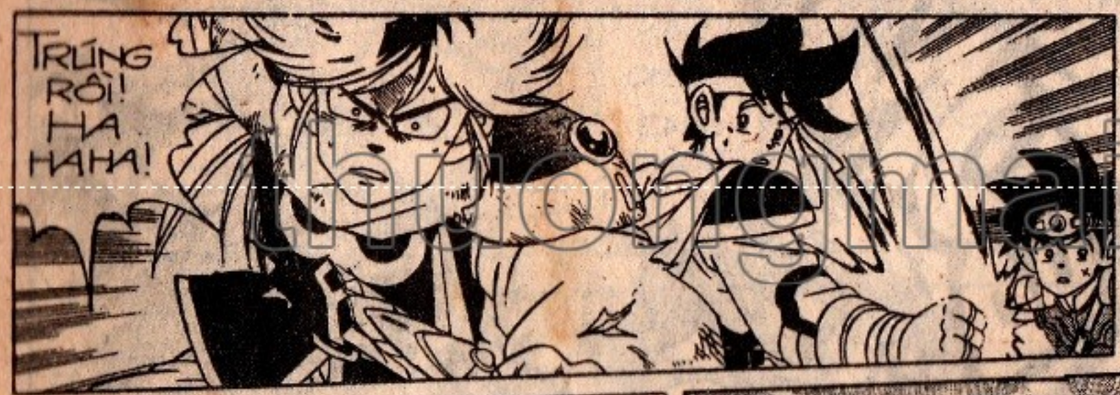

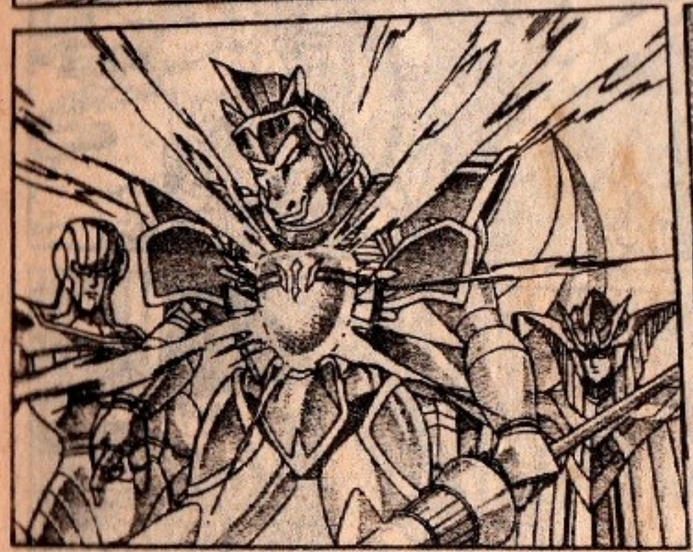

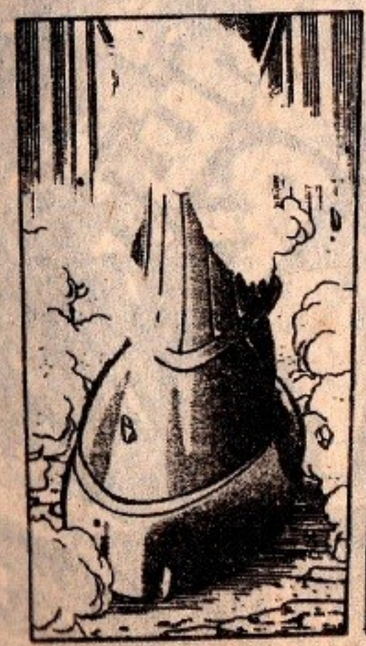

thuongmaitruongxua.vn

BÙM

CỌI CHỪNG HẮN PHẢN ĐÒN ĐÂY!

TRỜI ƠI! LẠNH QUÁ!

LÀM THẾ NÀO BÂY GIỜ?

RẦM!

truyentranhtruongxua.vn

DẤU ẤN RỒNG THIÊNG

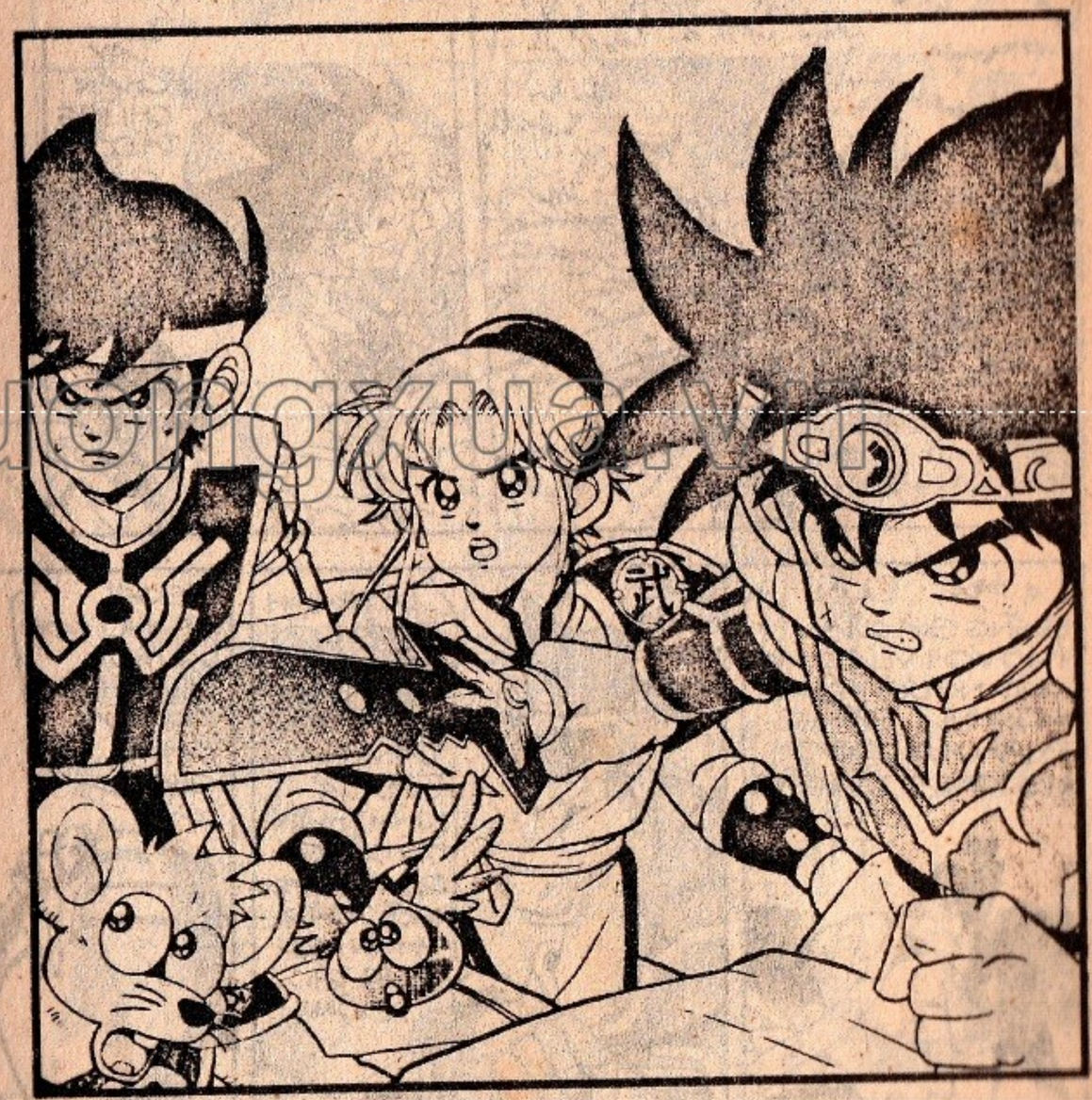

thuongmaitruongxua.vn

thuongmaitruongxua.vn

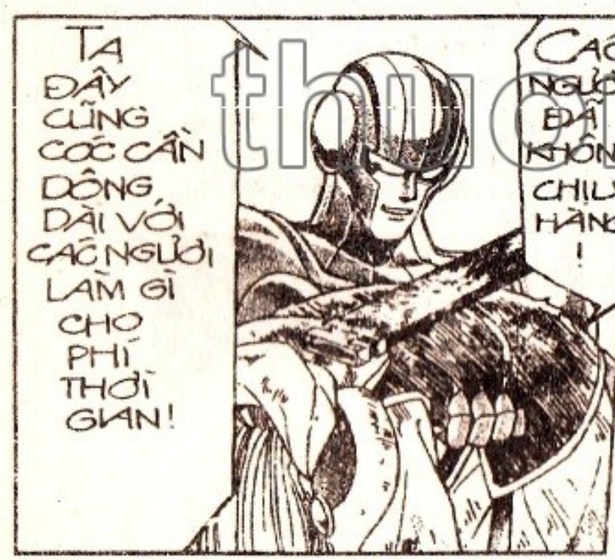

thuongmaitruongxua.vn

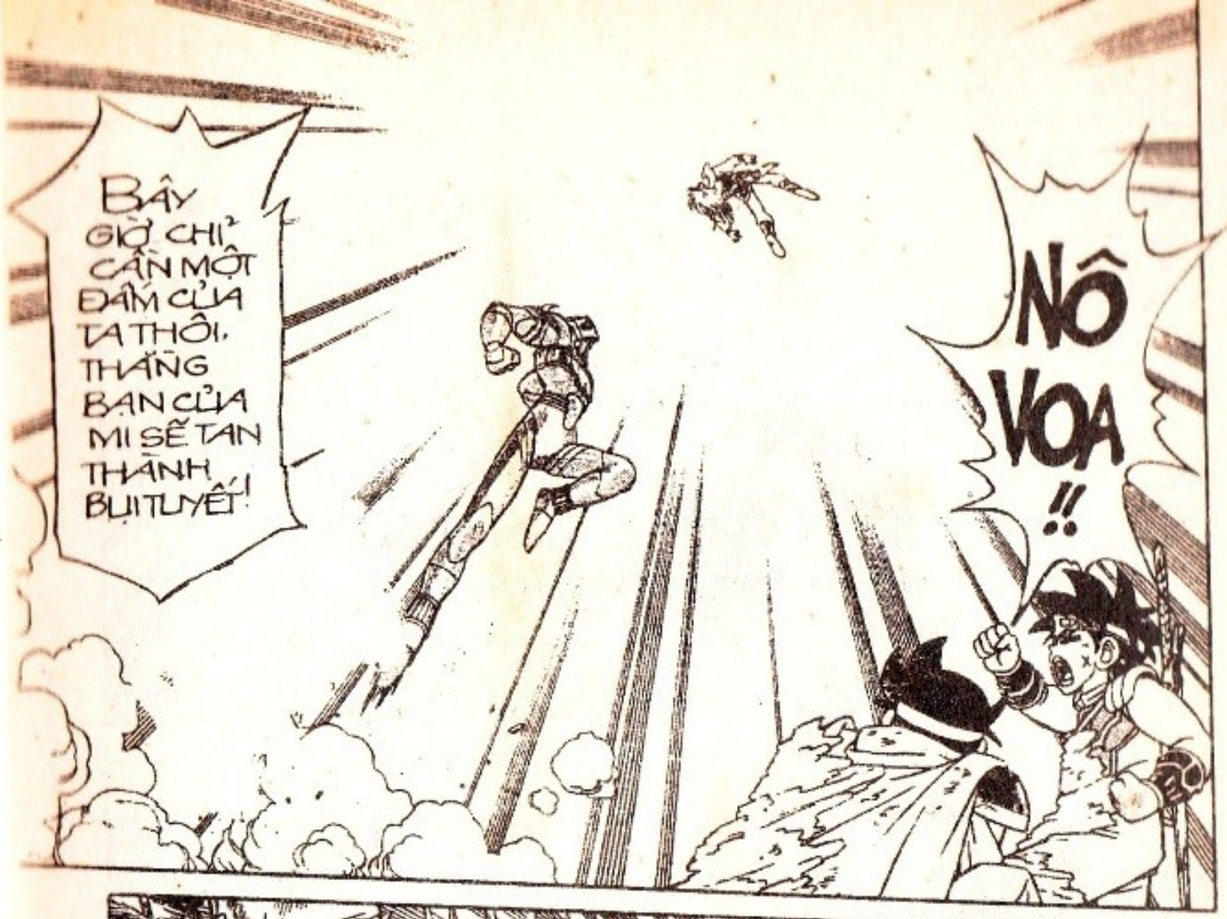

ĐÚNG LÚC NGUY CẤP, MỘT BÓNG NGƯỜI BỖNG XẸT NGANG, CẶP NGAY LẤY NÔVOA, VỪA KỊP CỨU CHÚ BÉ THOÁT KHỎI CÁI CHẾT CẬN KỀ...

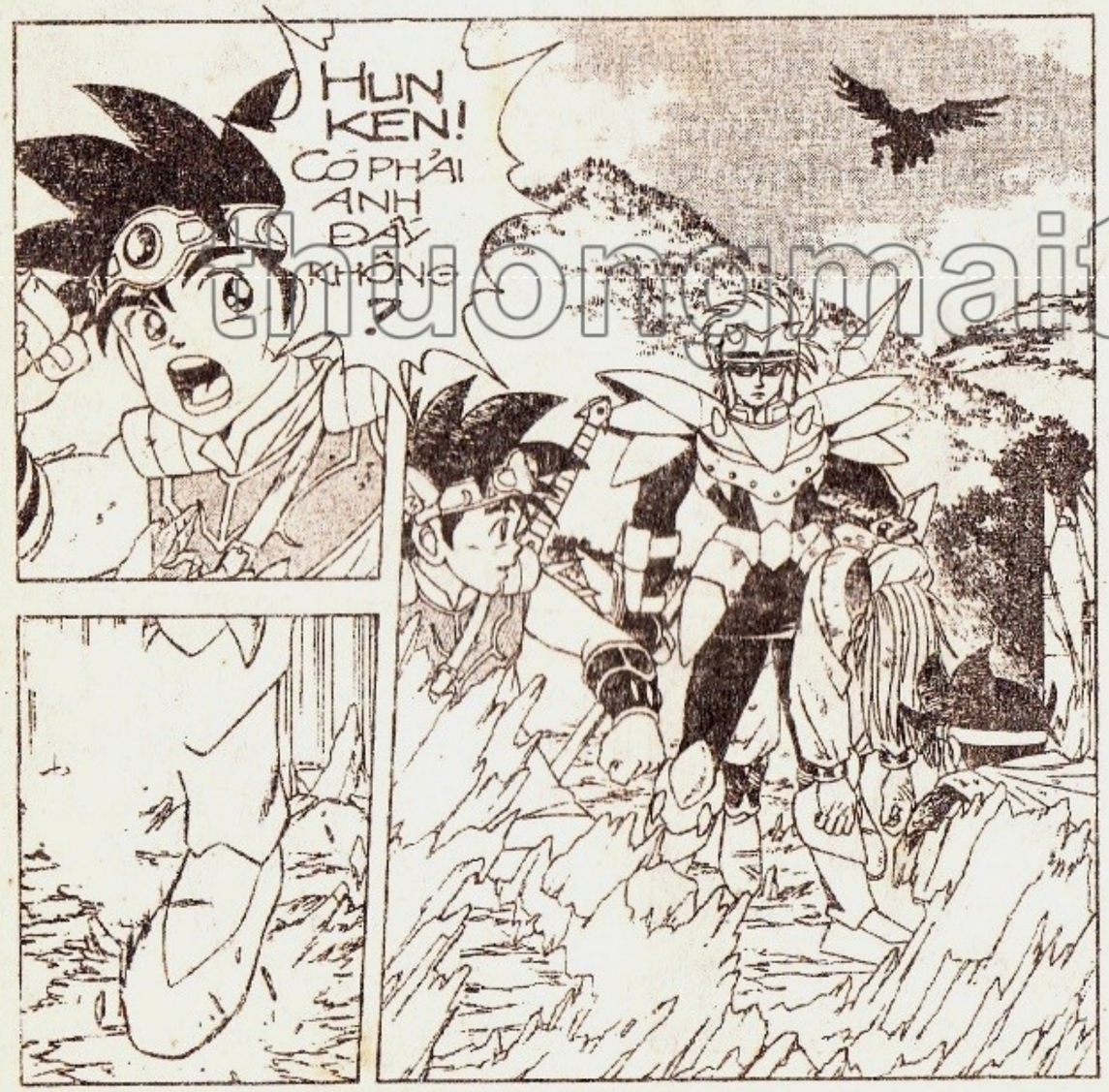

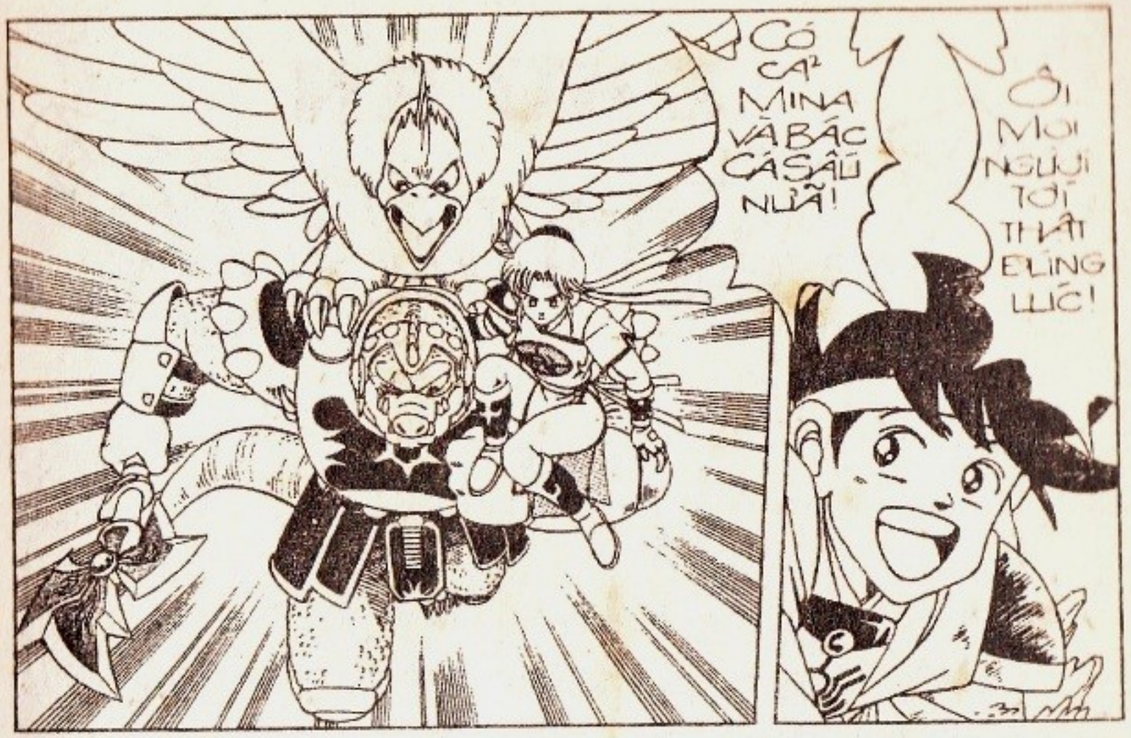

thuongmaitruongxua.vn

DẤU ẤN RỒNG THIÊNG

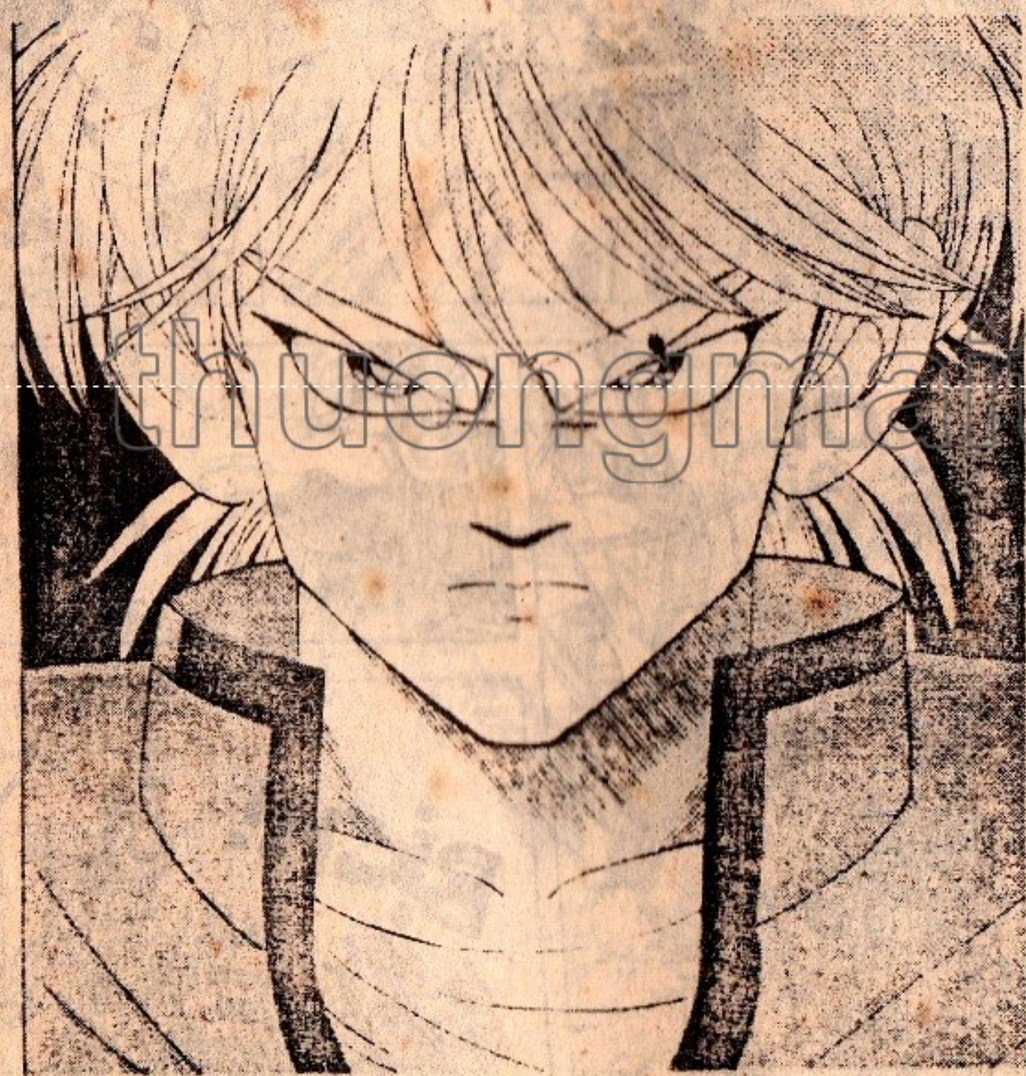

thuongmaitruongxua.vn

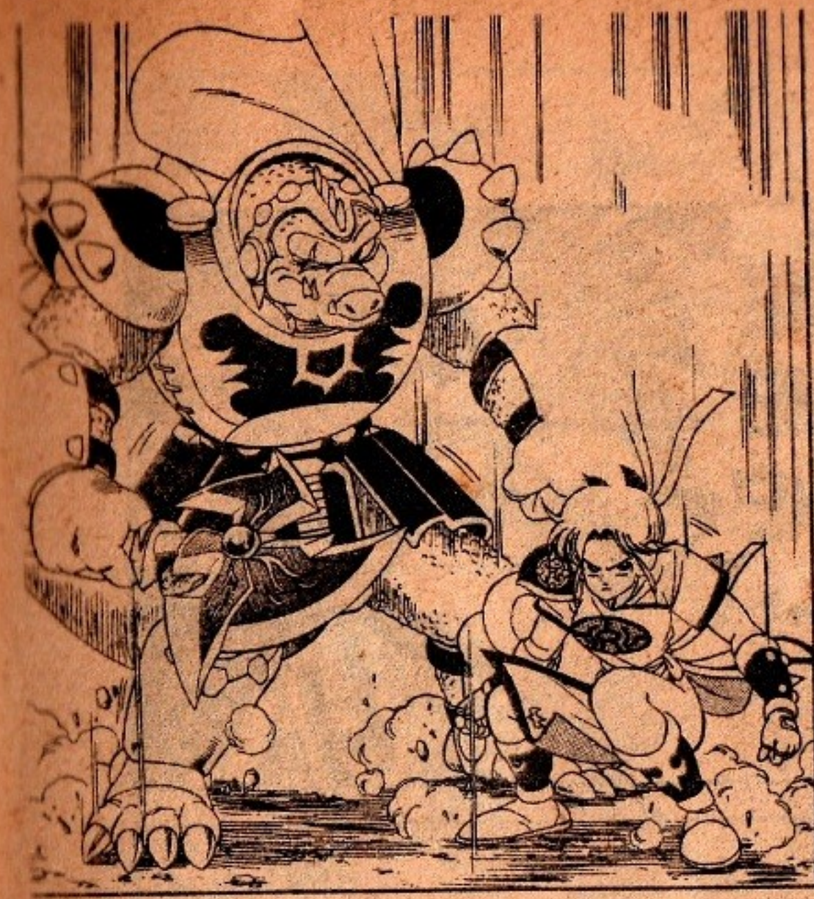

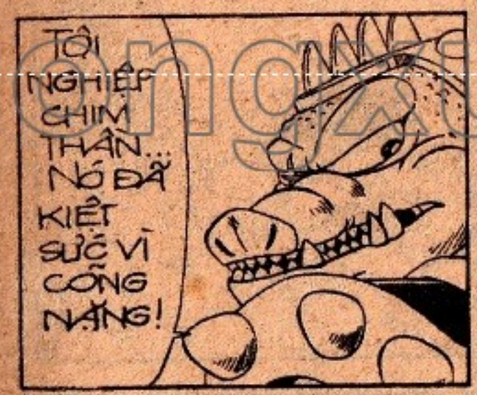

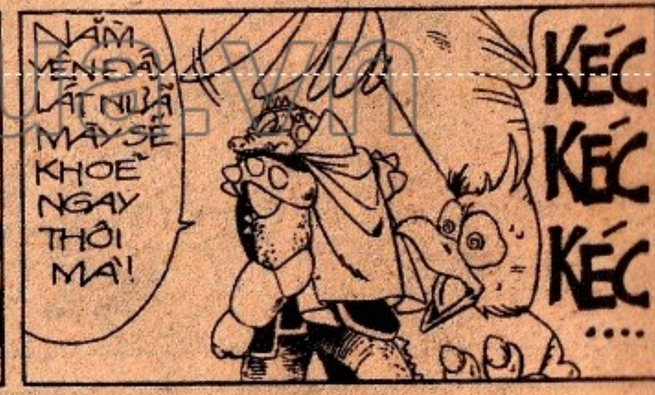

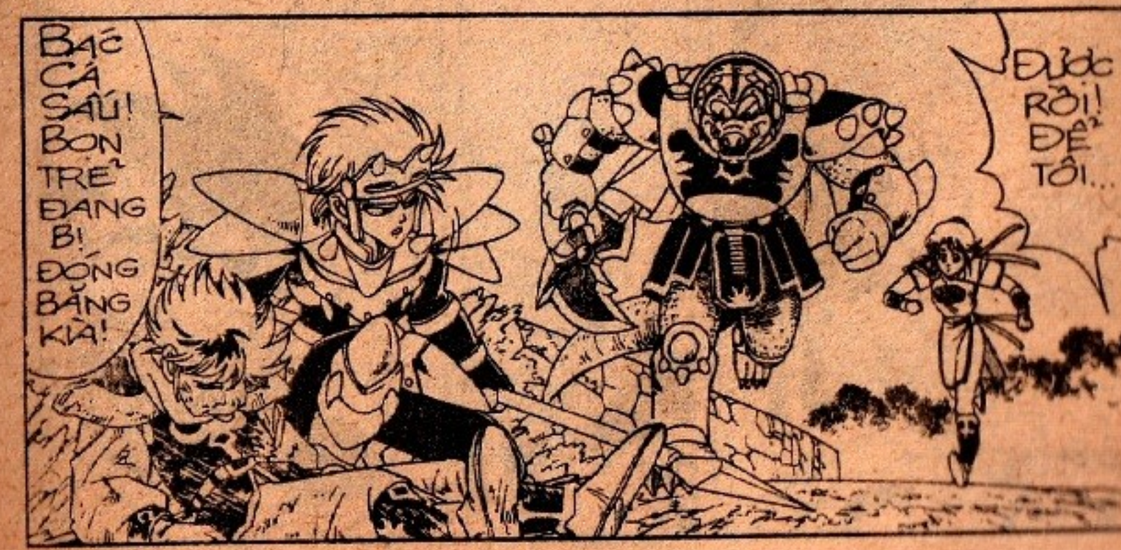

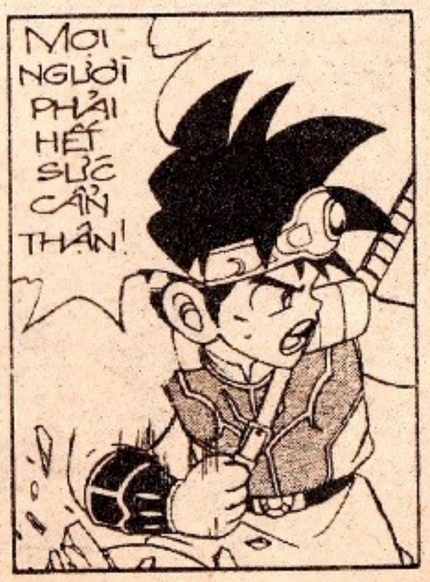

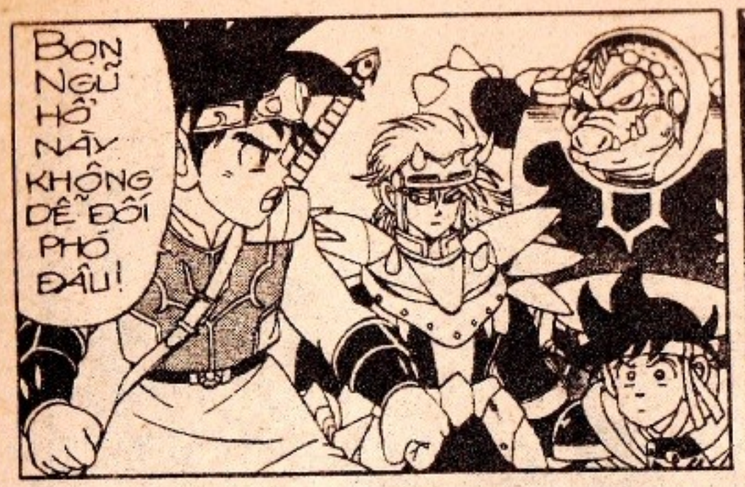

thuongmaitruongxua.vn

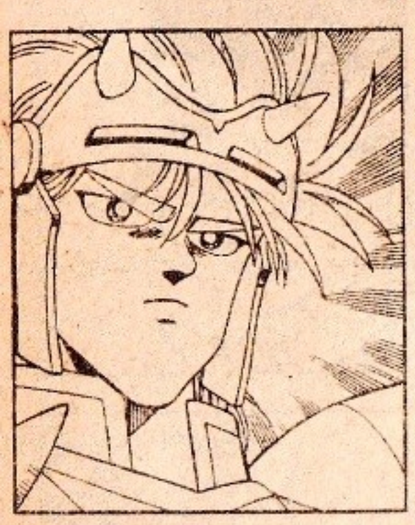

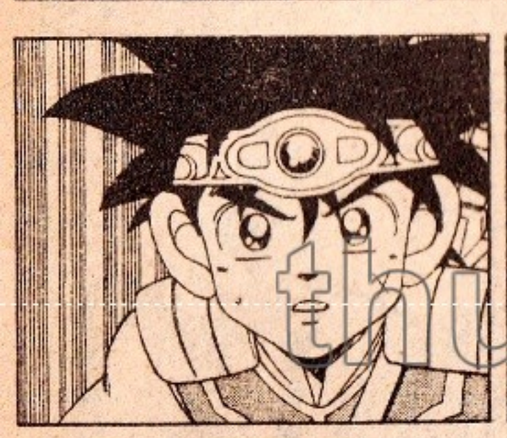

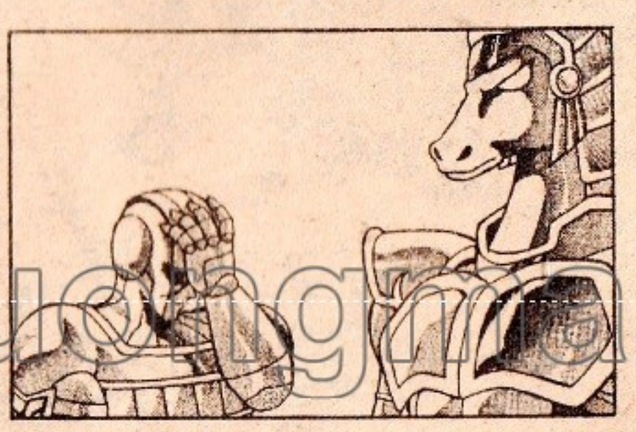

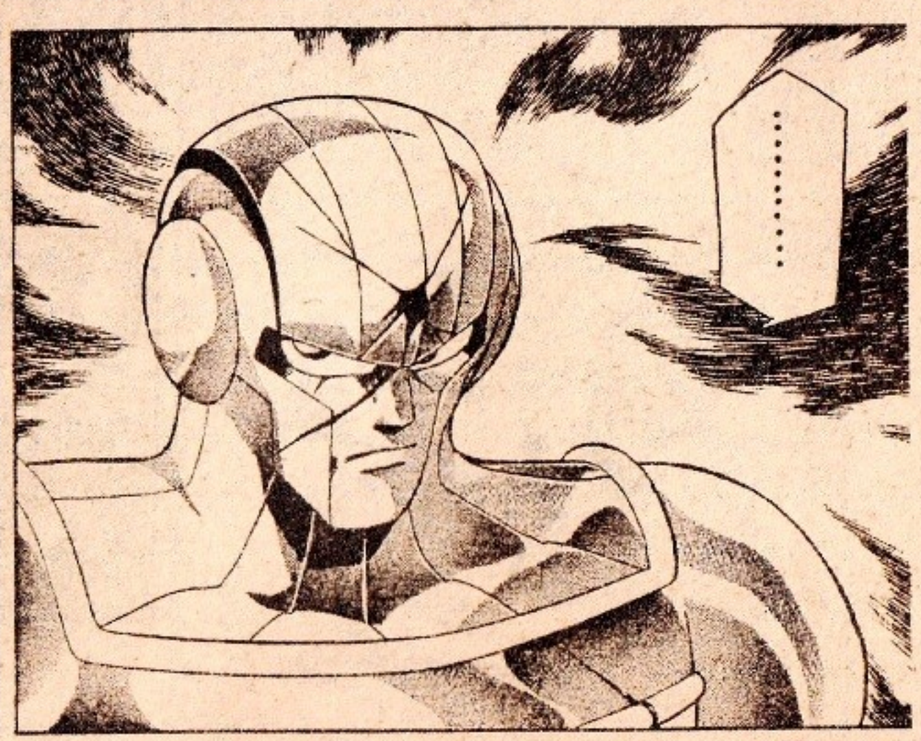

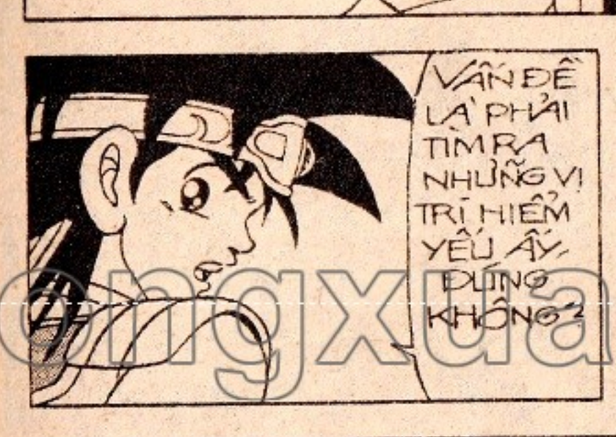

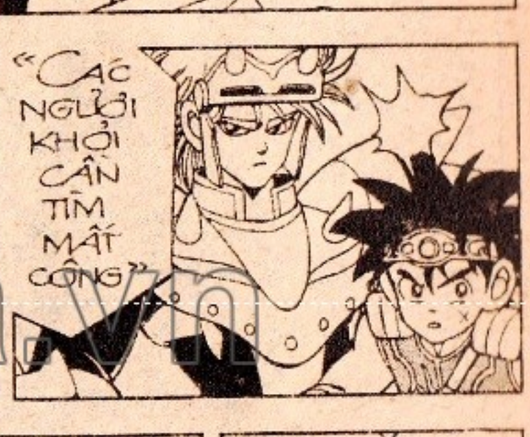

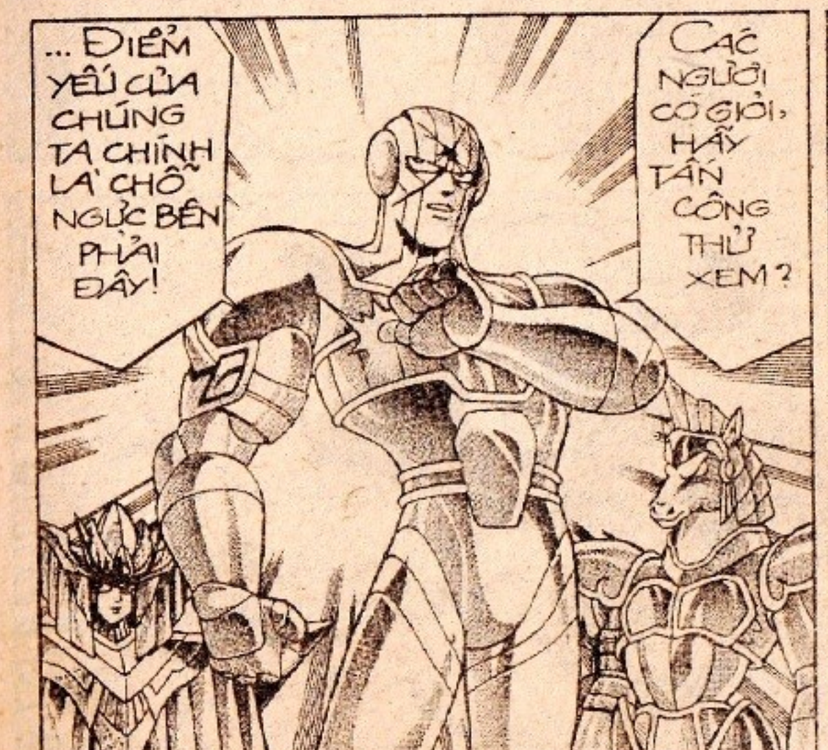

thuongmaitruongxua.vn

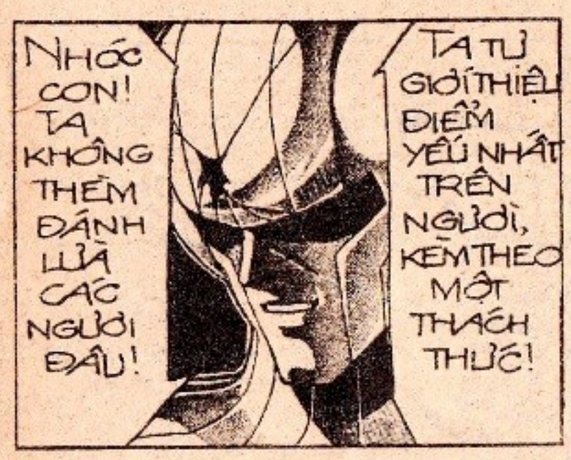

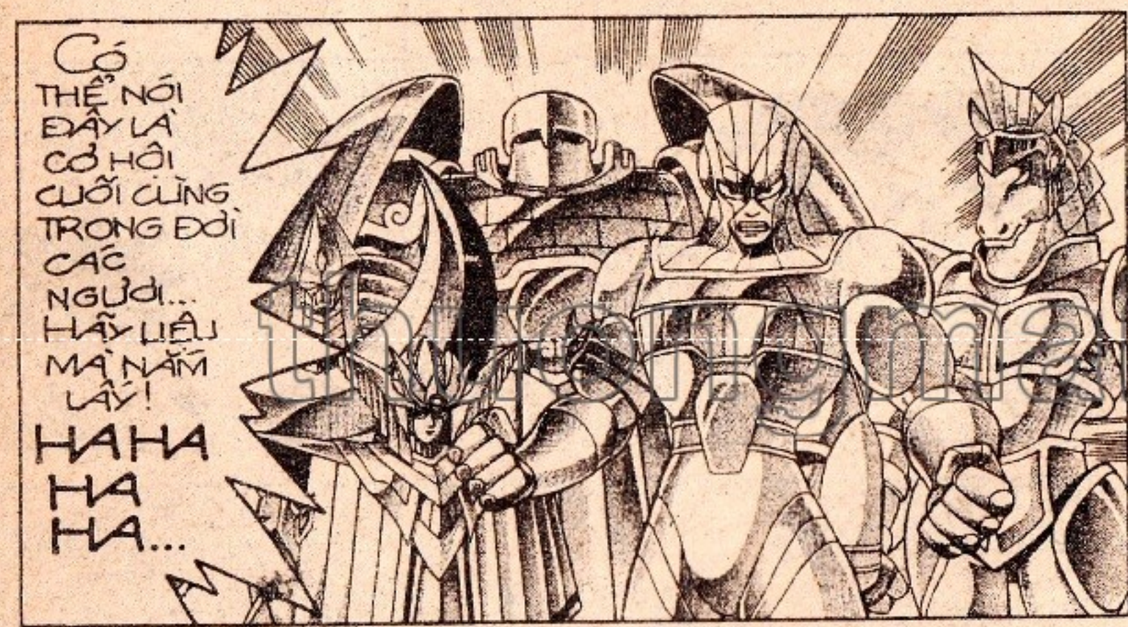

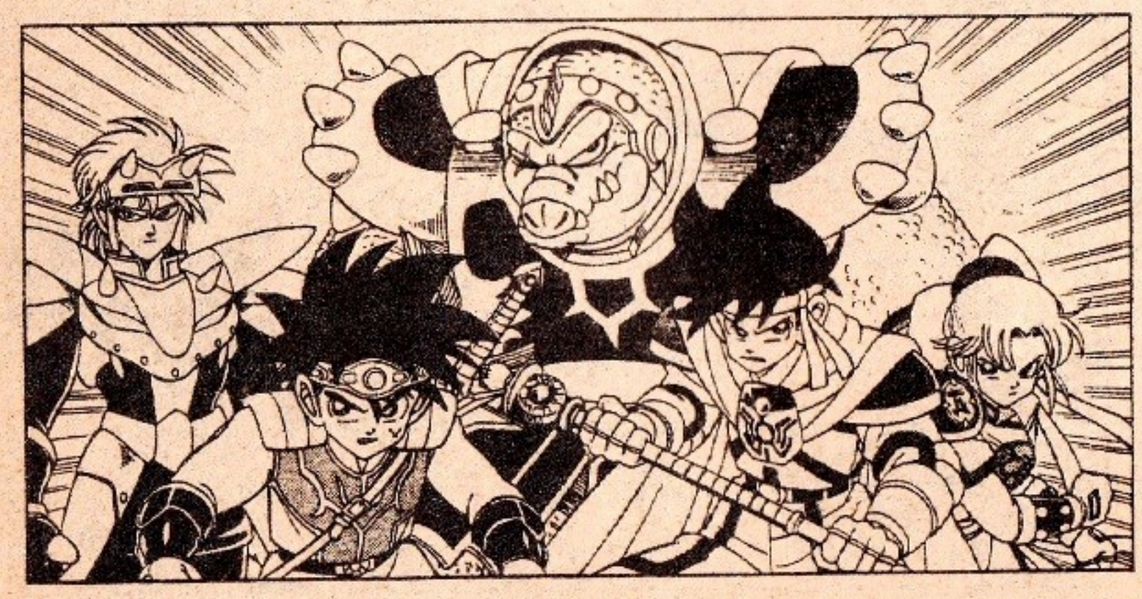

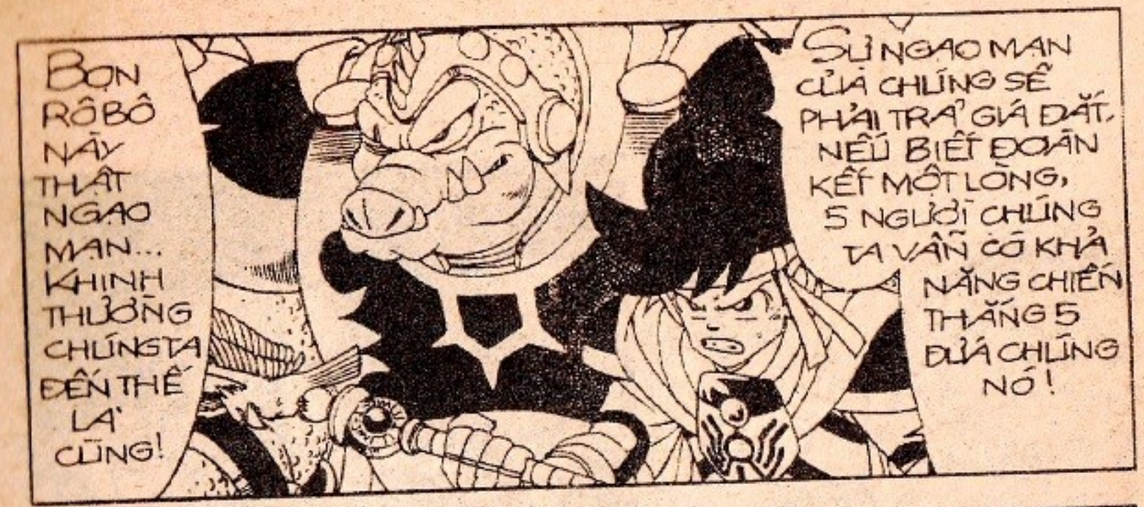

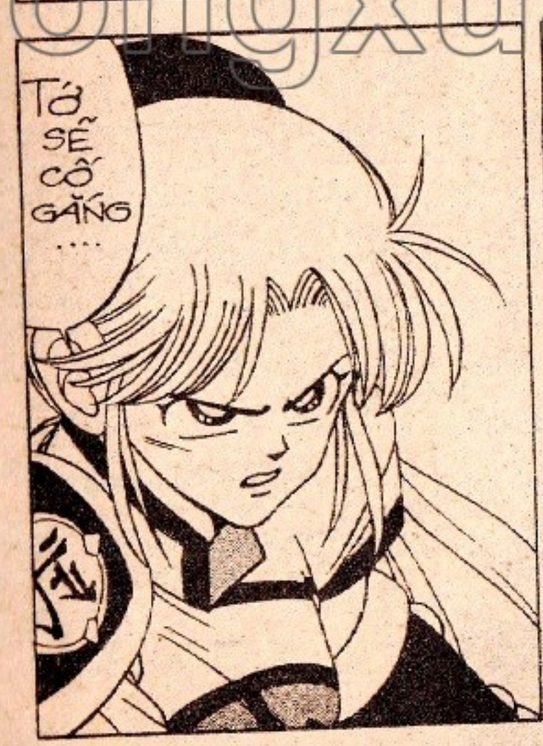

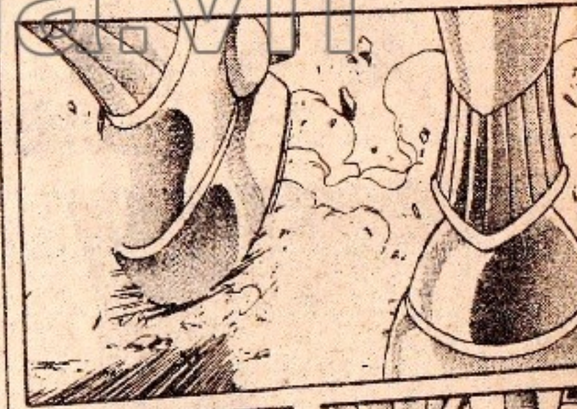

thuongmaitruongxua.vn

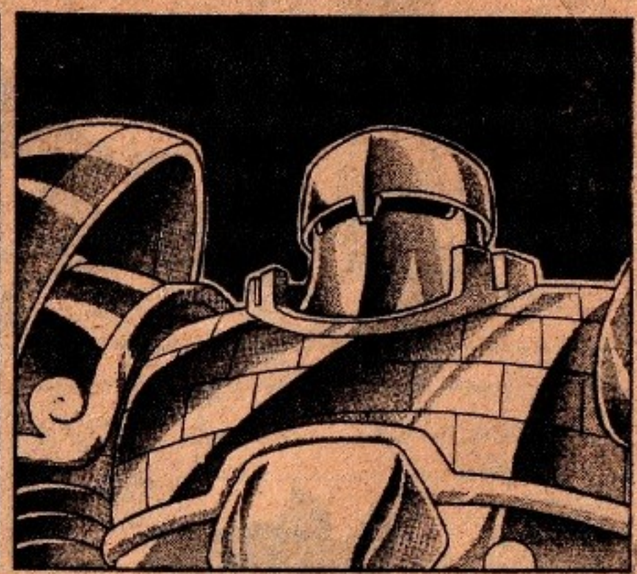

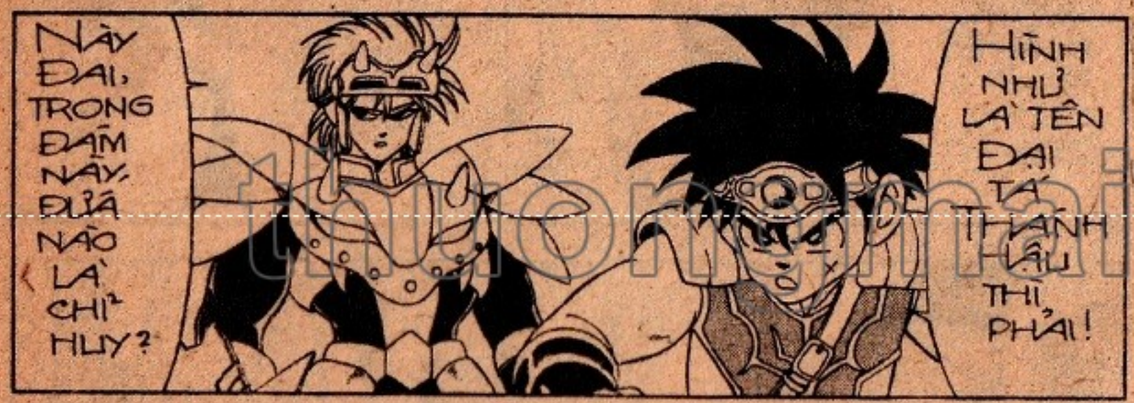

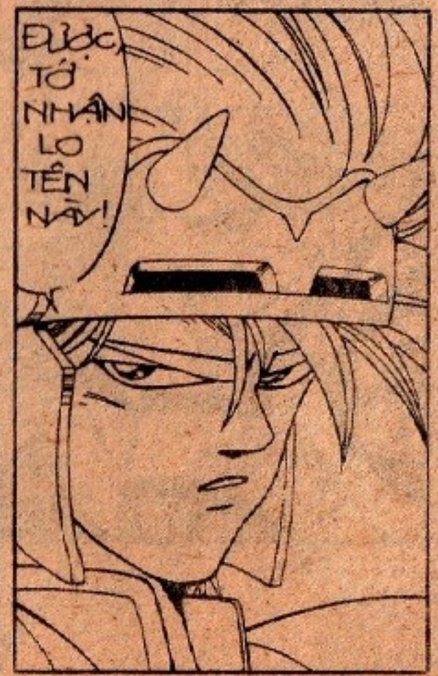

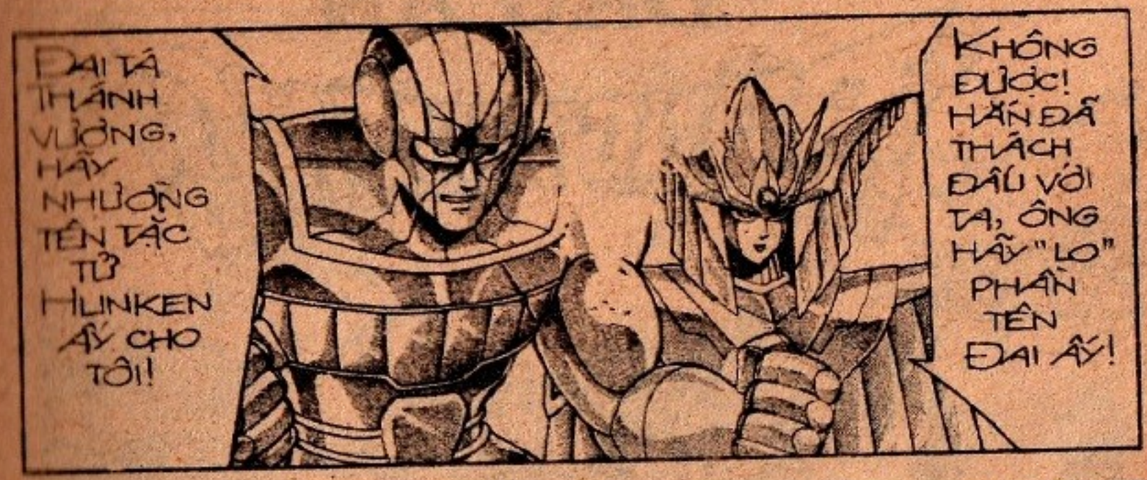

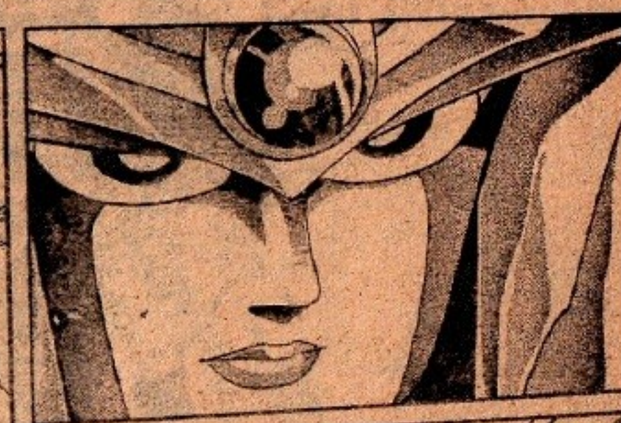

thuongmaitruongxua.vn

DẤU ẤN RỒNG THIÊNG

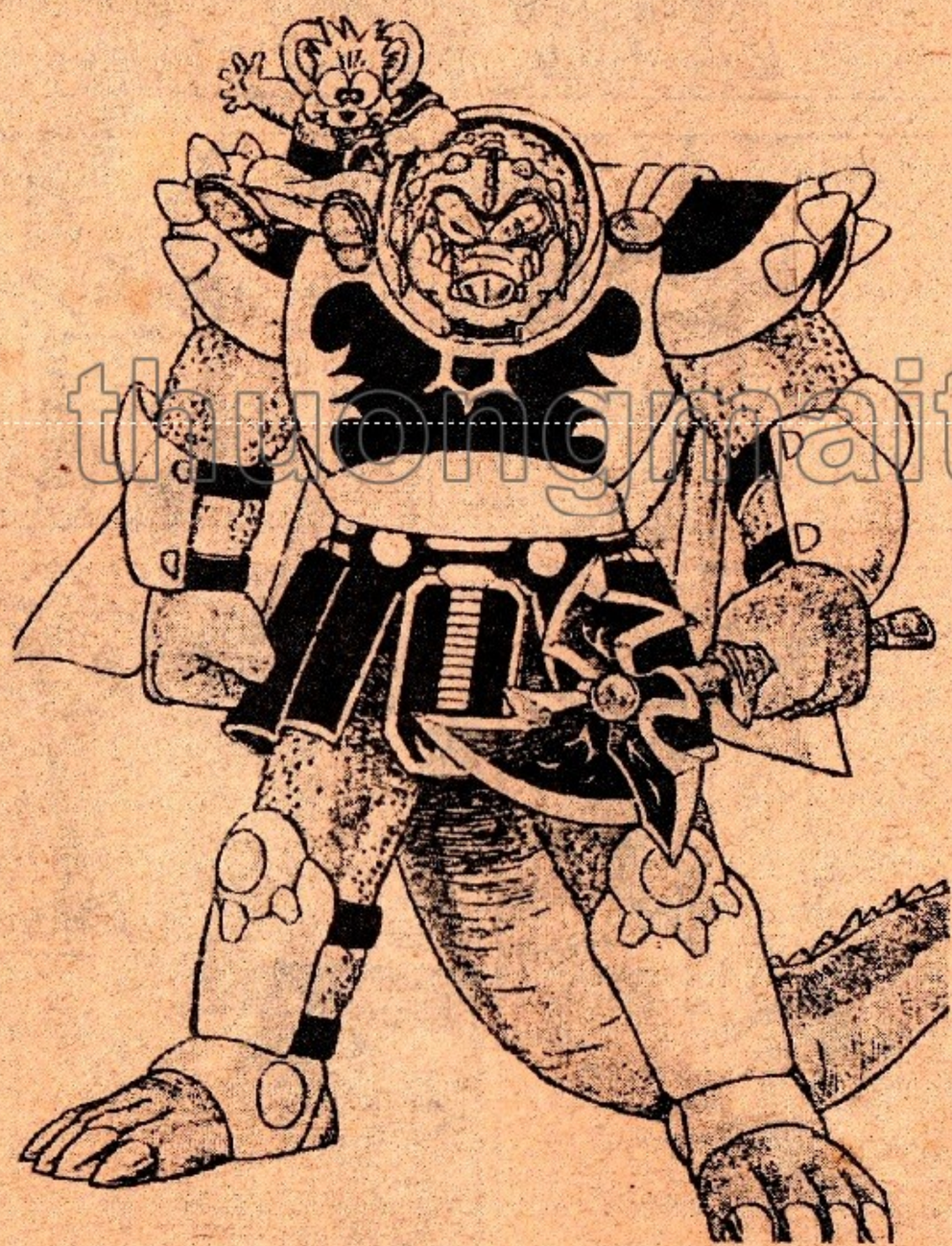

thuongmaitruongxua.vn

CUỐI CÙNG THÌ CÁC CẶP ĐỐI THỦ CŨNG ĐÃ ĐƯỢC CHỌN LỰA XONG....

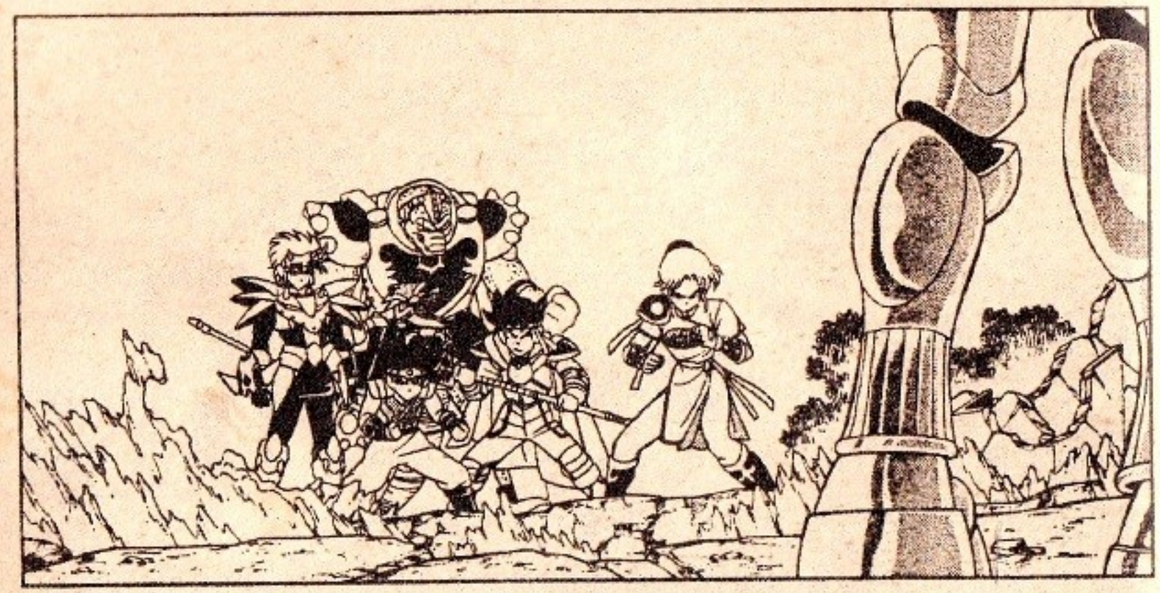

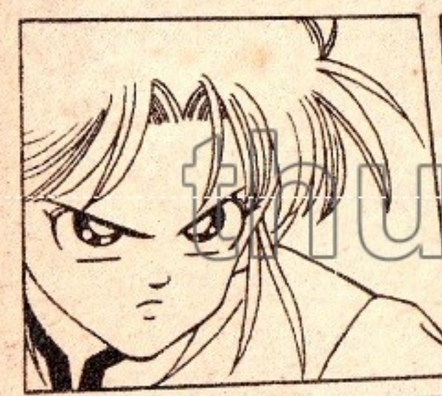

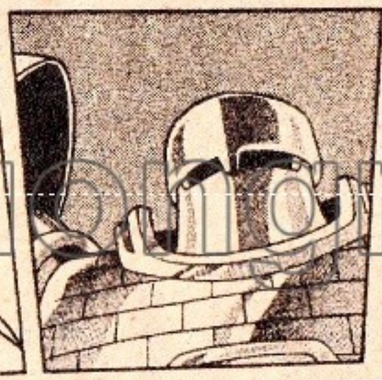

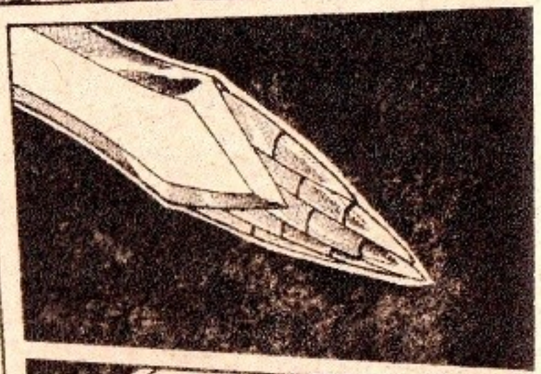

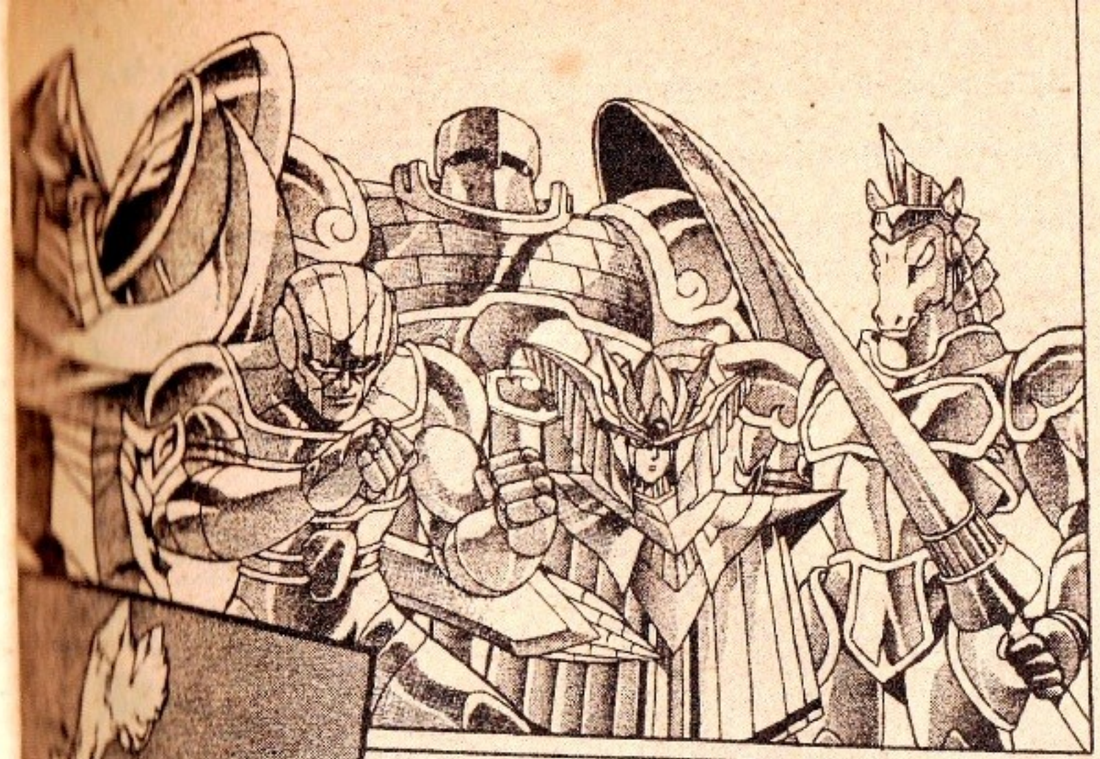

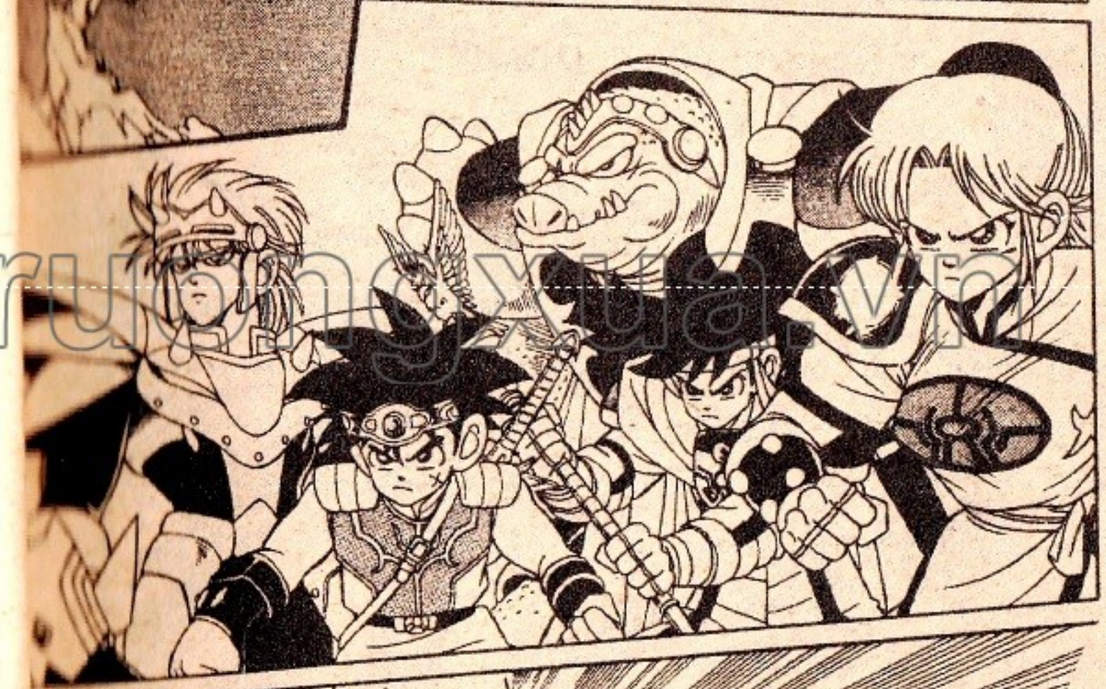

thuongmaitruongxua.vn

ĐÓ CHÍNH LÀ HIỆU LỆNH TẤN CÔNG, KHỞI ĐIỂM CHO MỘT TRẬN THƯ HÙNG GAY CẤN KHỐC LIỆT, GIỮA MỘT BÊN LÀ LỰC LƯỢNG ĐẠI DŨNG SĨ, CÒN BÊN KIA LÀ BỌN RÔBÔ ÔRIHANCÔN, ĐẠI DIỆN CHO ĐẠM ÂM BINH QỦY DỮ....

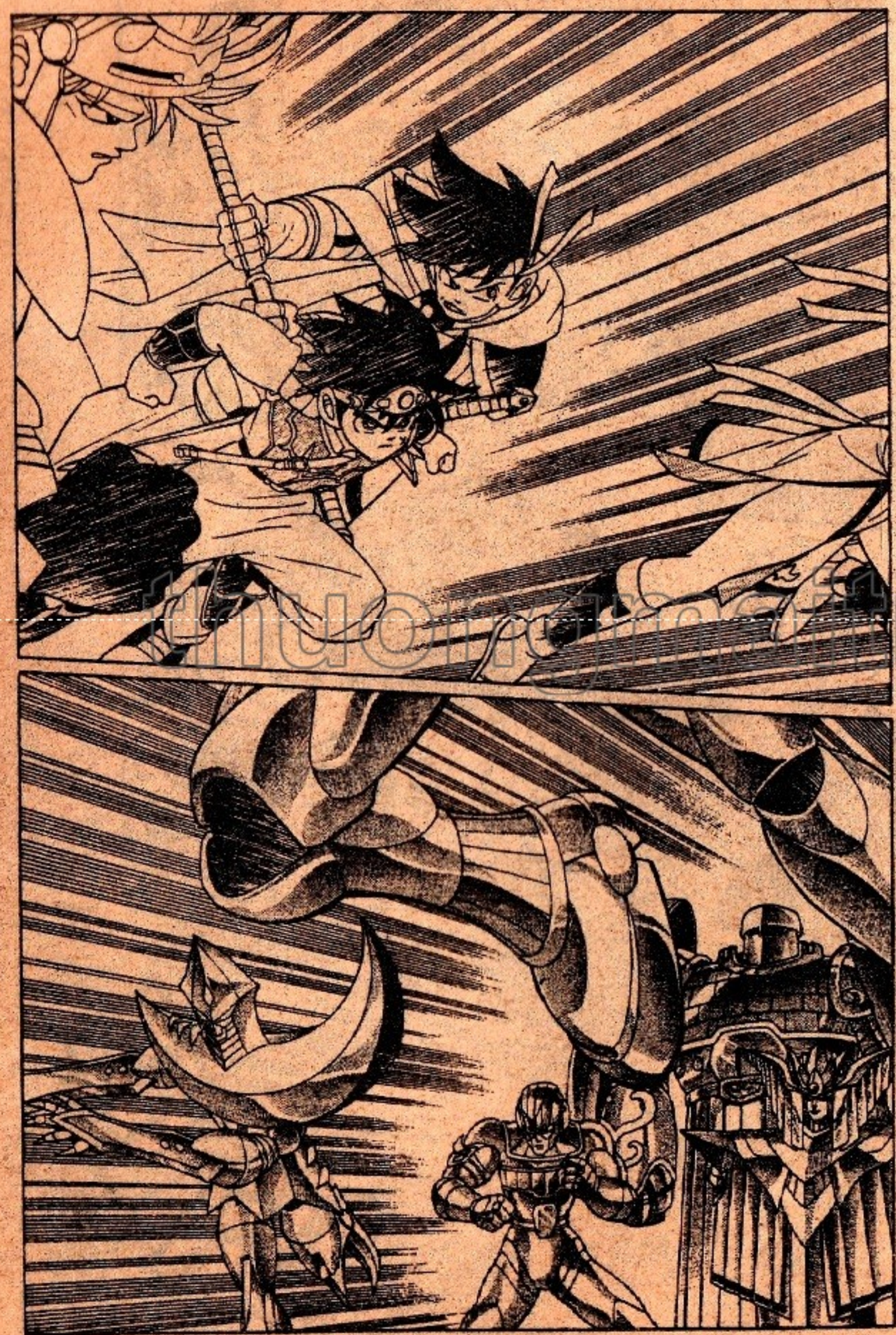

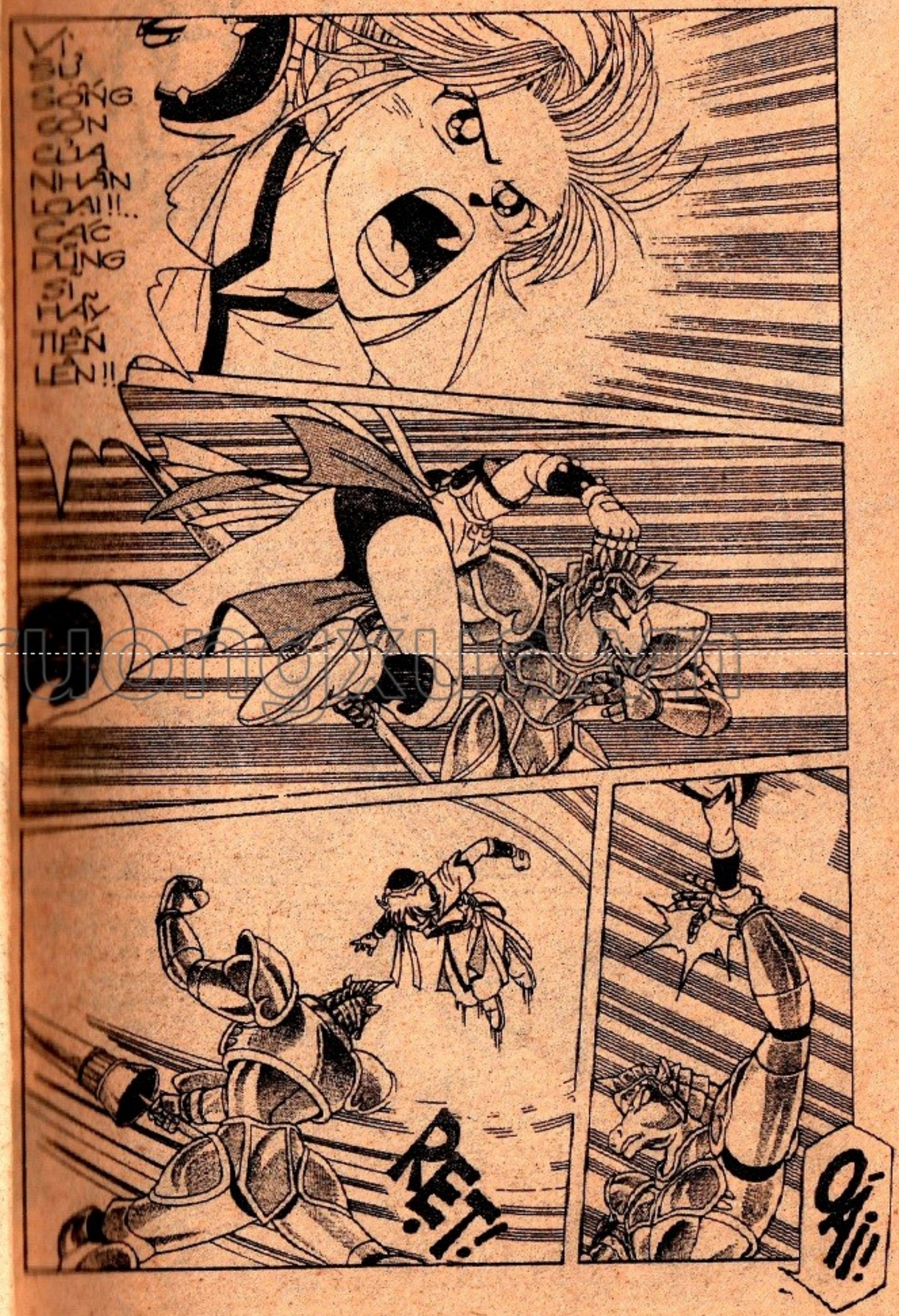

thuongmaitruongxua.net

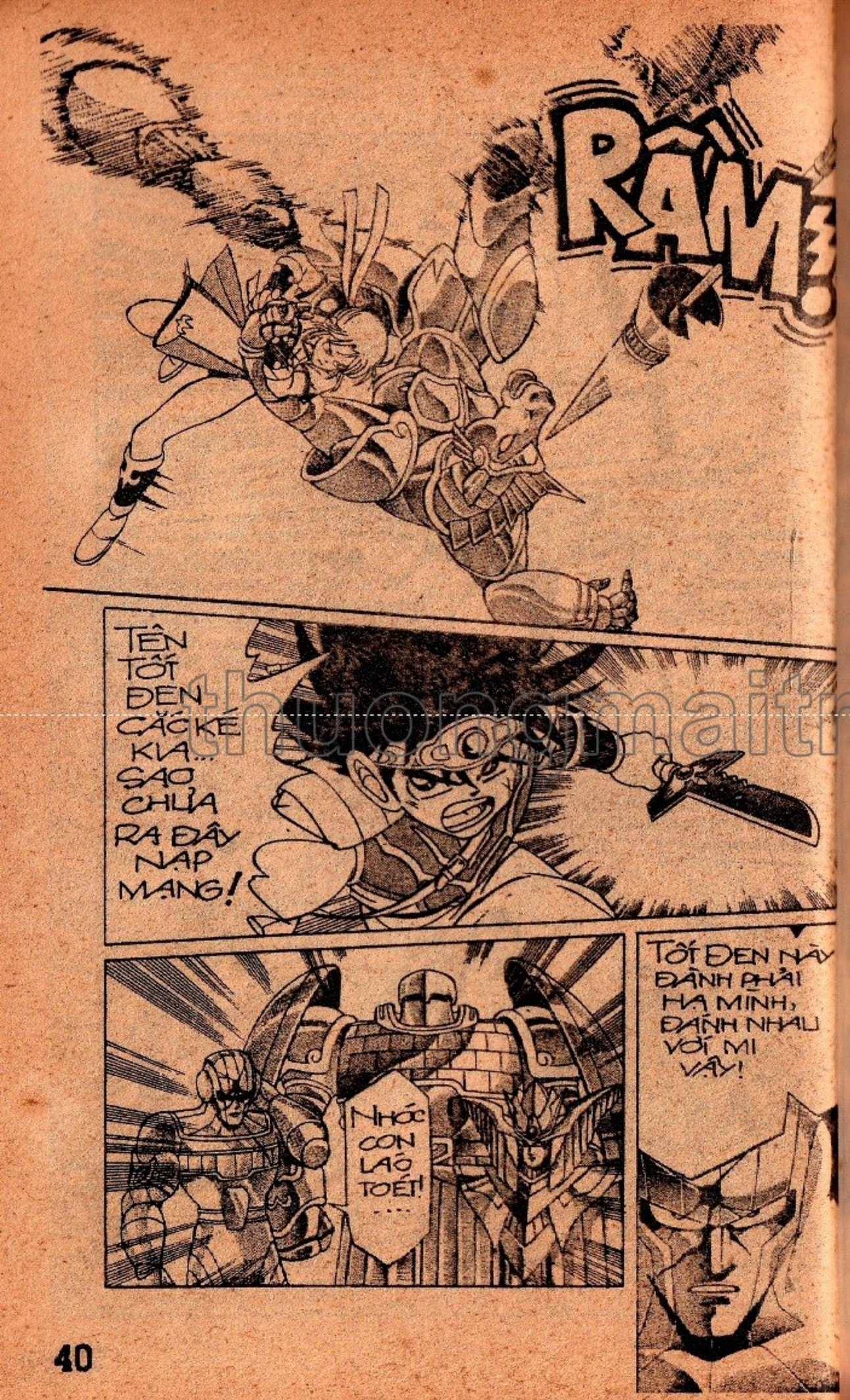

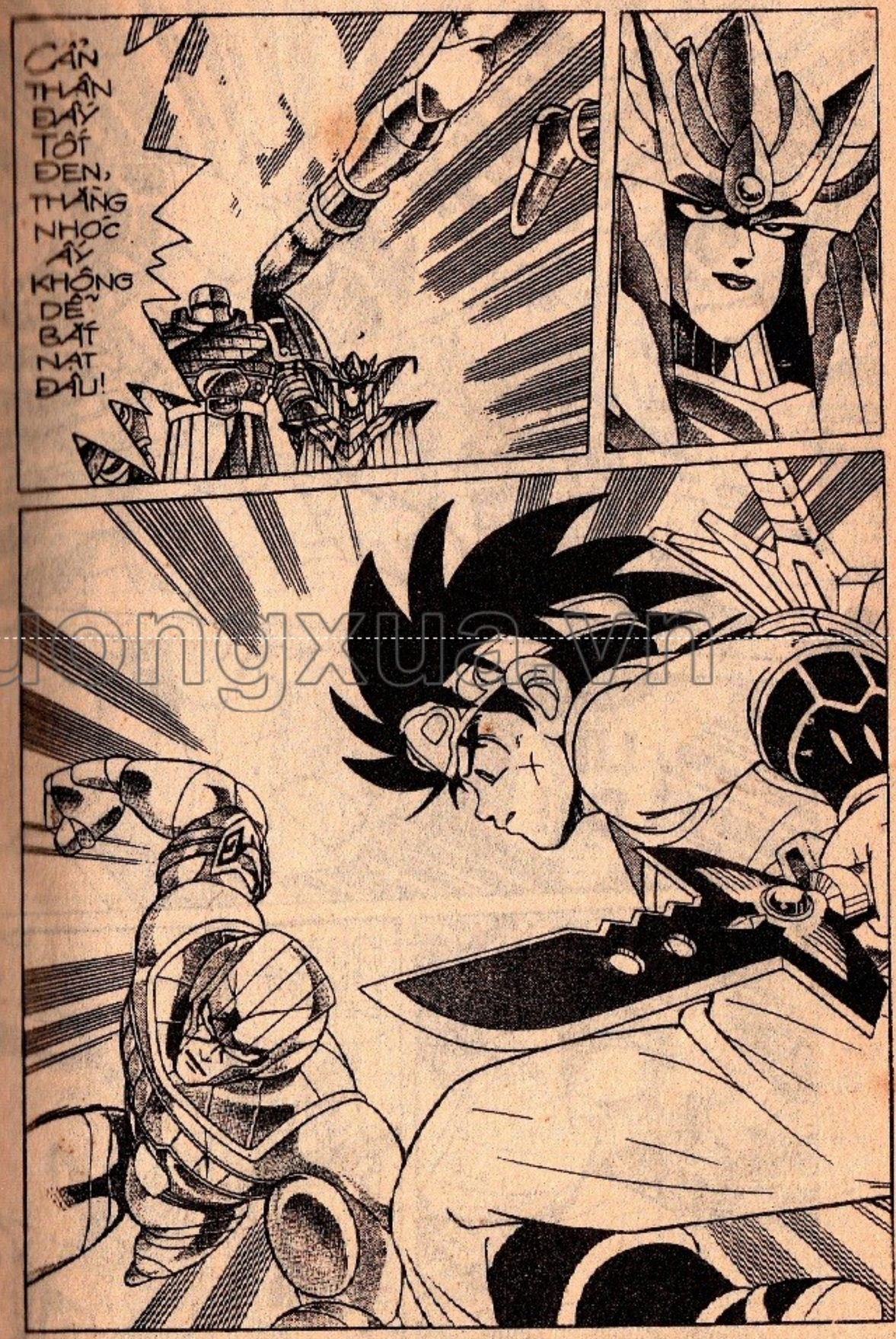

thuongmaitruongxua.vn

BÌNH!

BÌNH!

UI DA!

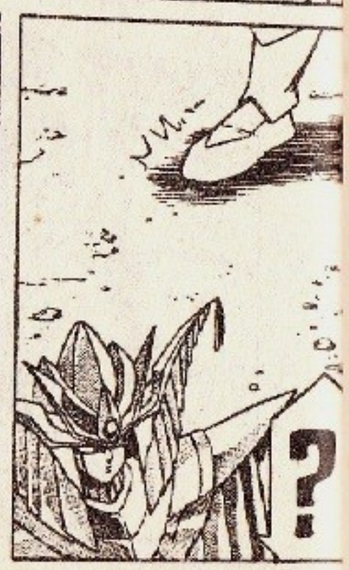

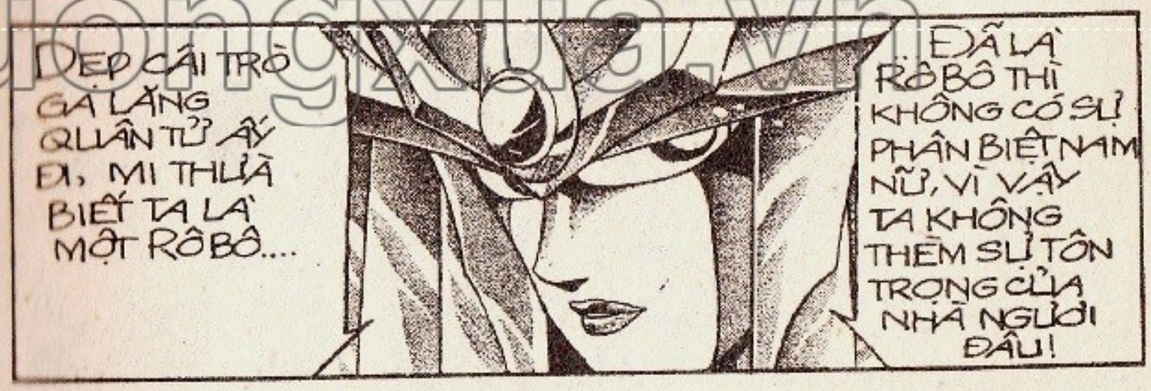

thuongmaitruongxua.vn

DẤU ẤN RỒNG THIÊNG

thuongmaitruongxua.vn

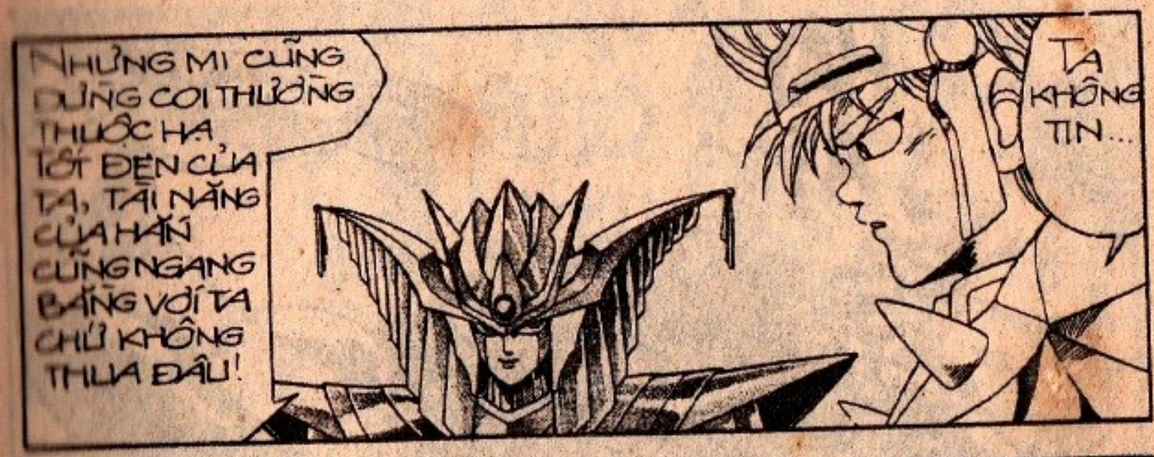

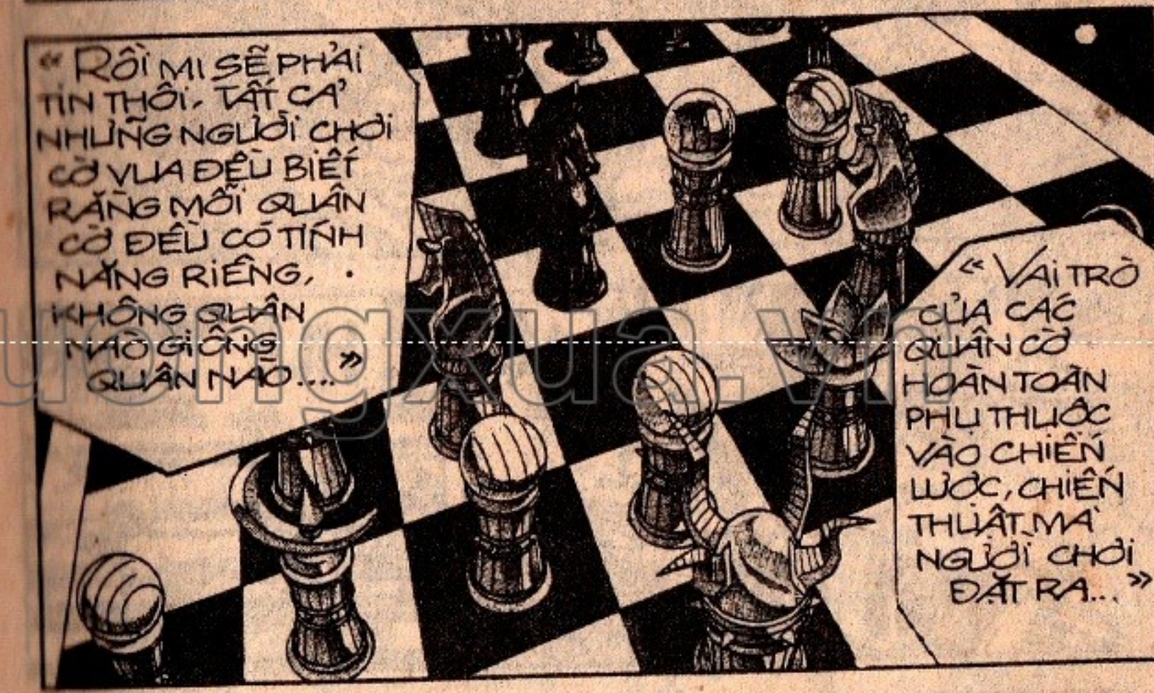

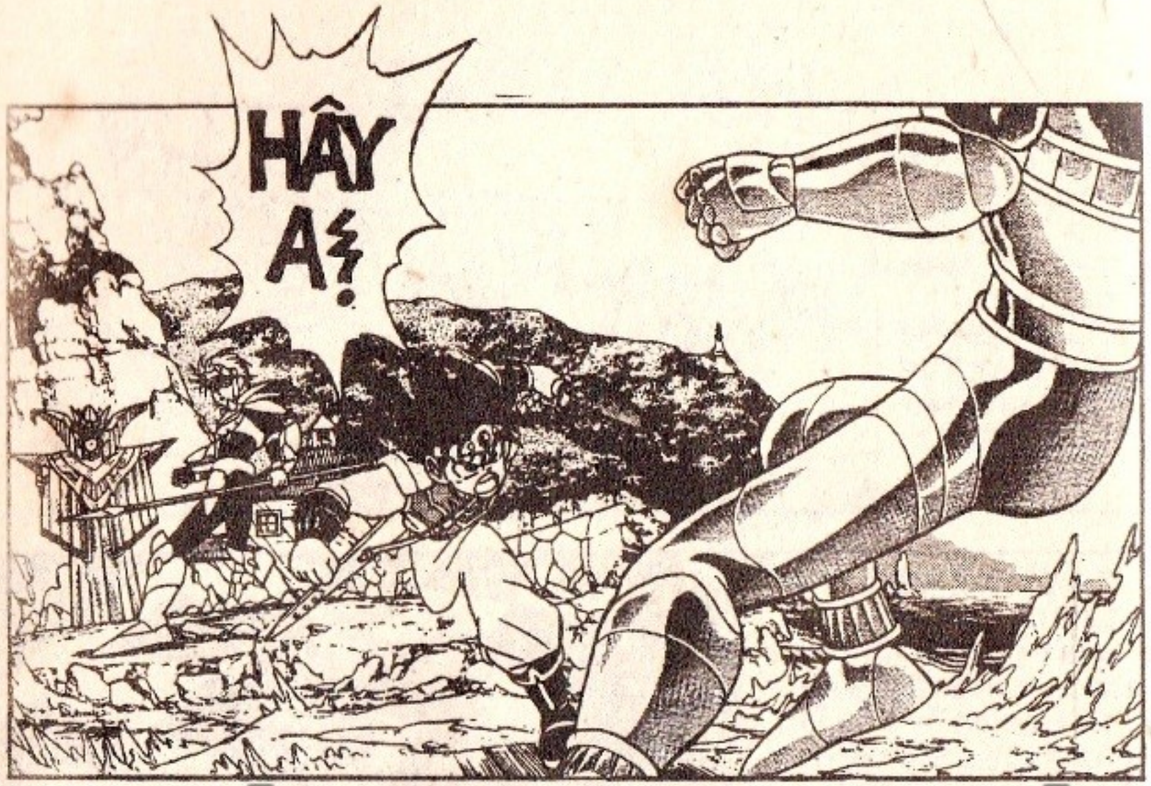

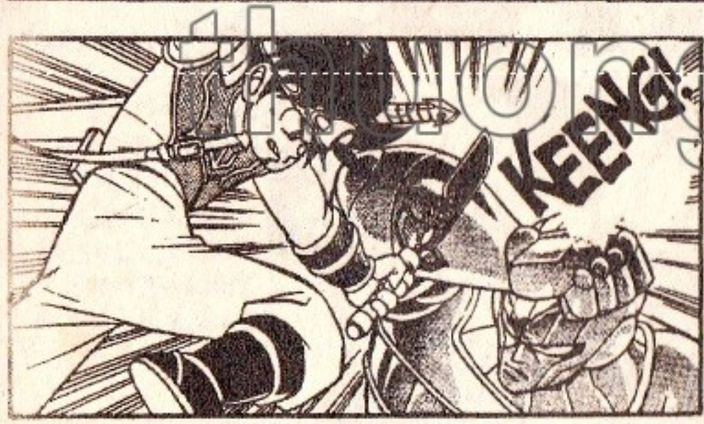

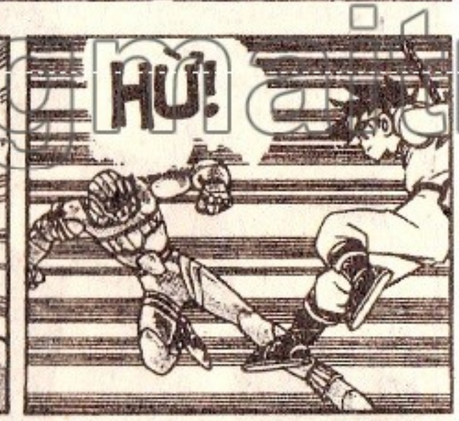

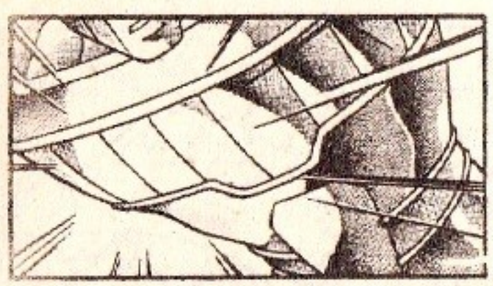

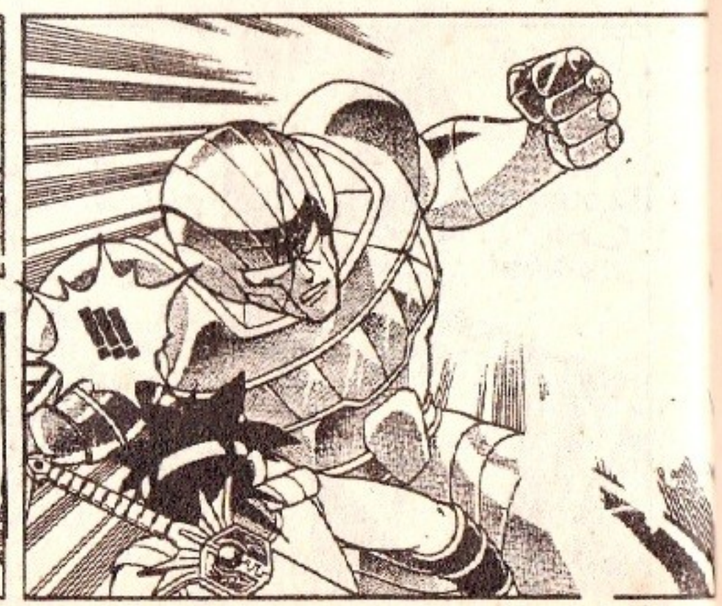

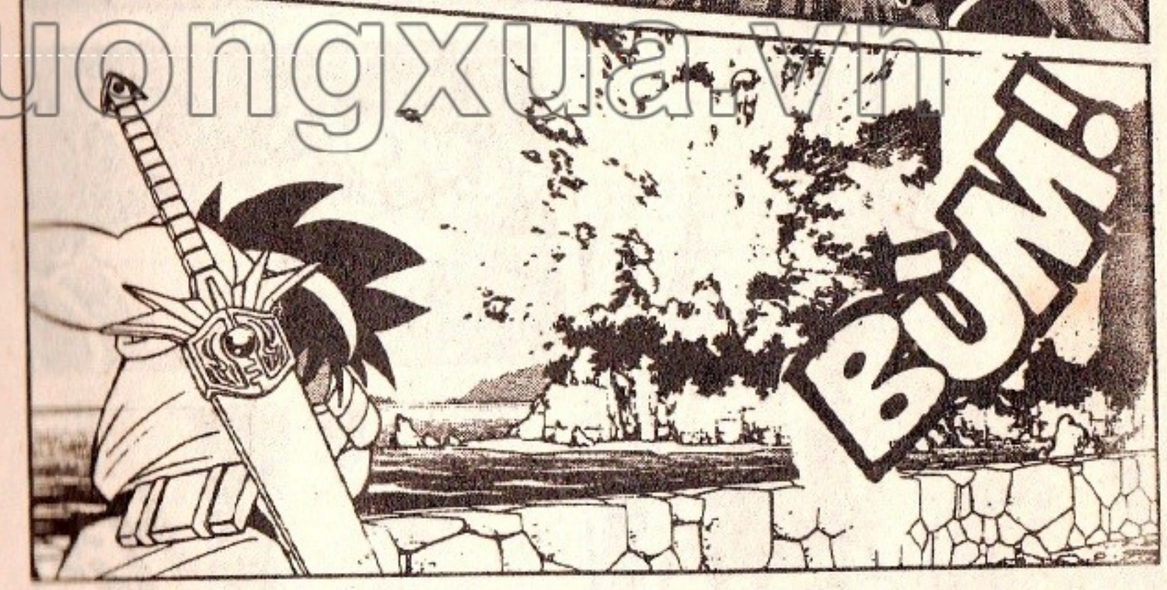

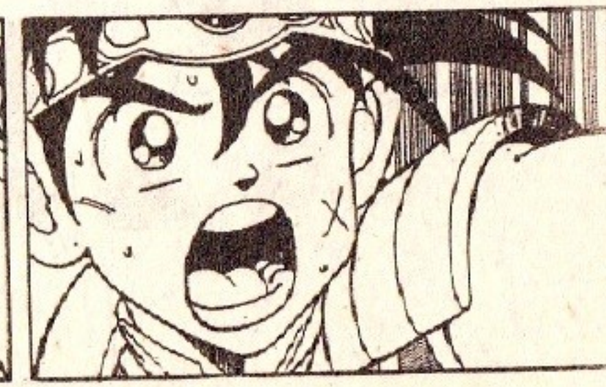

thuongmaitruongxua.vn

thuongmaitruongxua.vn

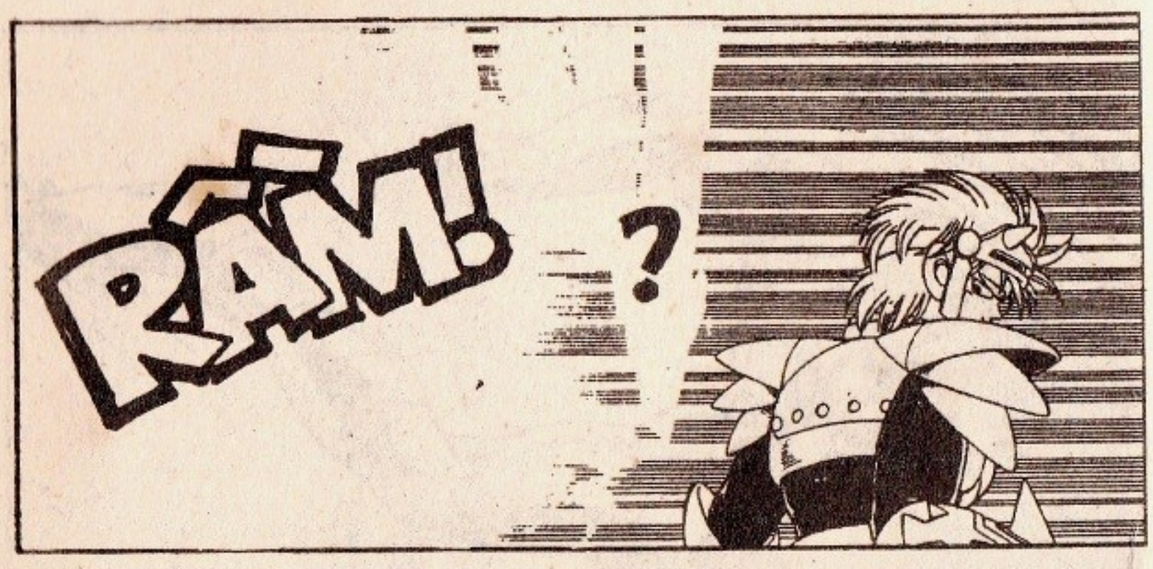

nhacsitruongxua.vn

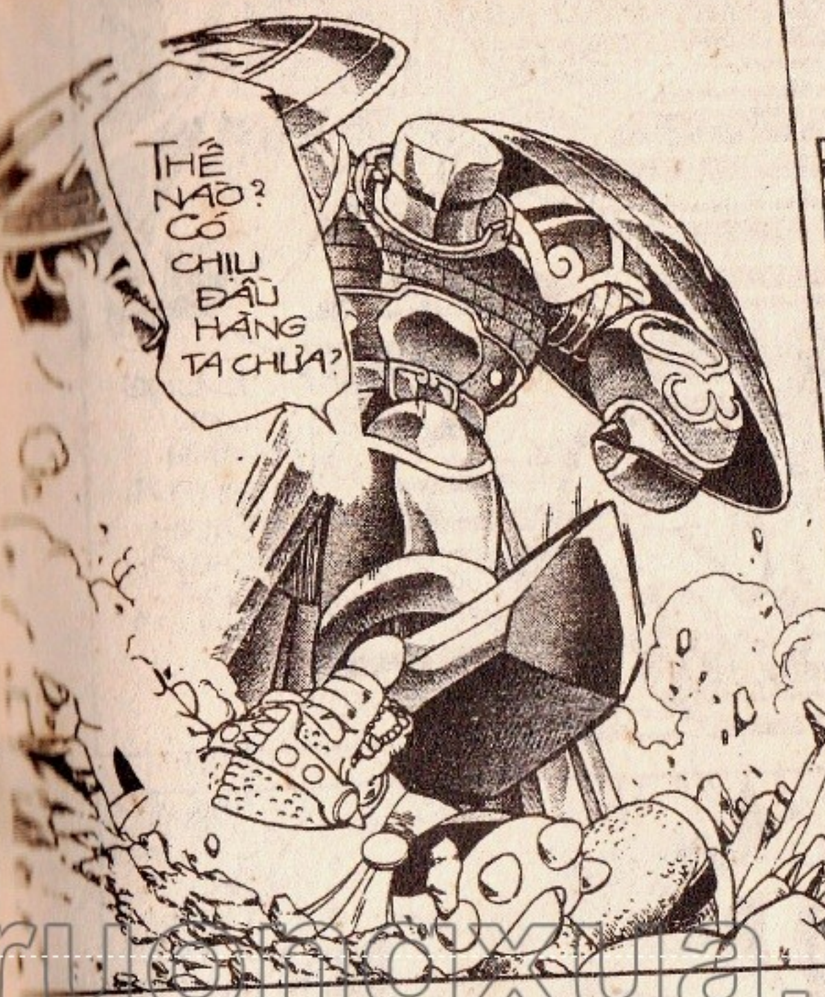

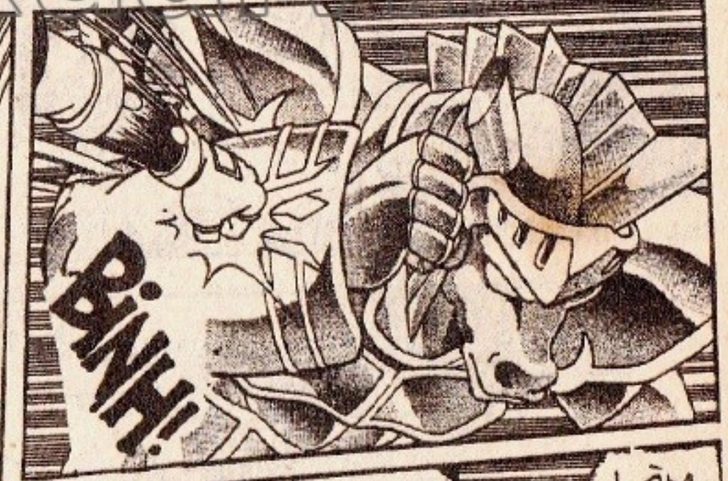

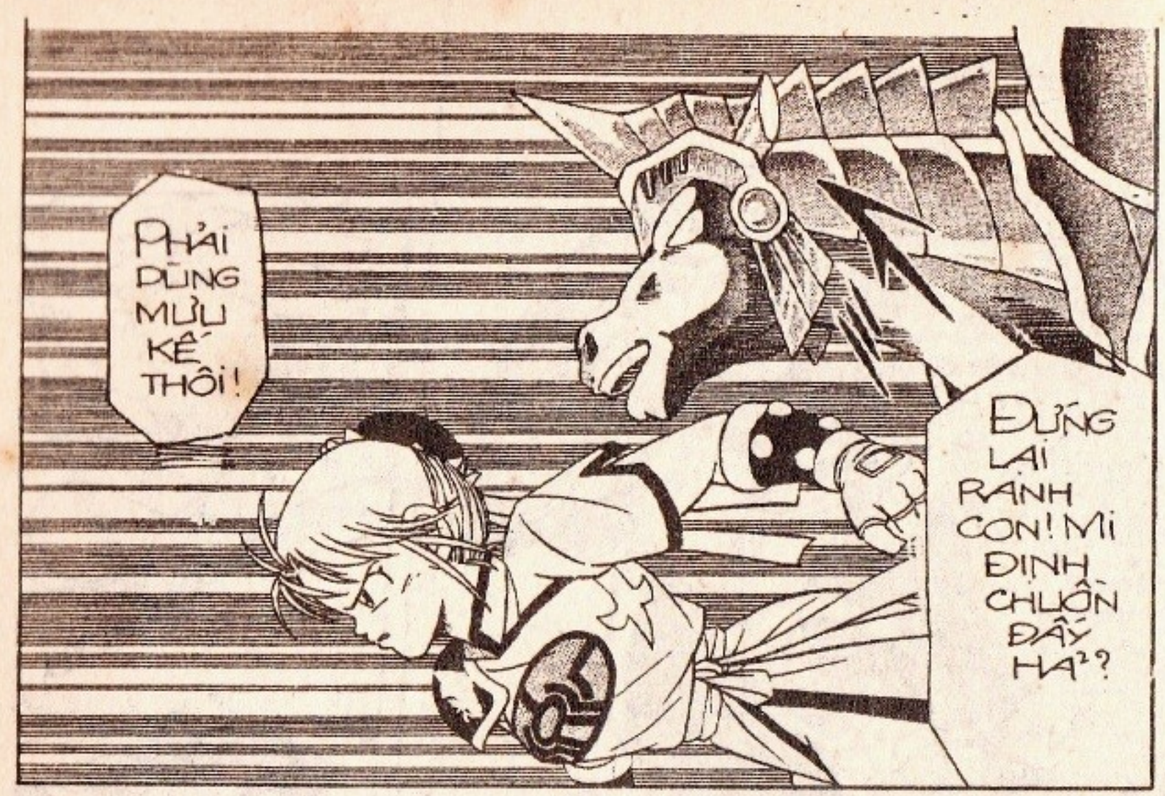

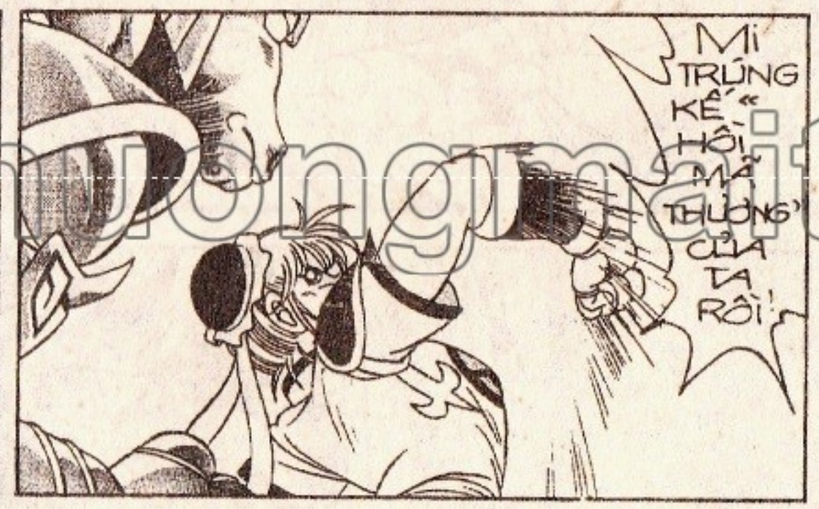

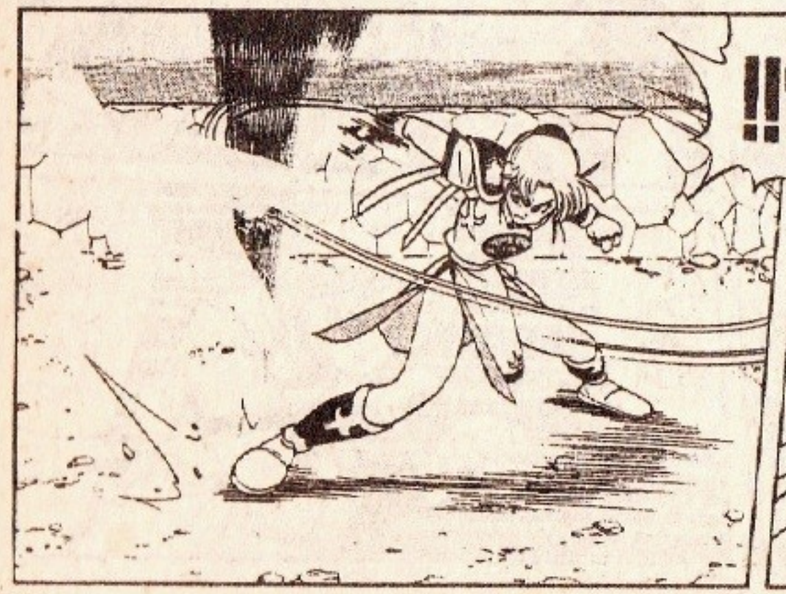

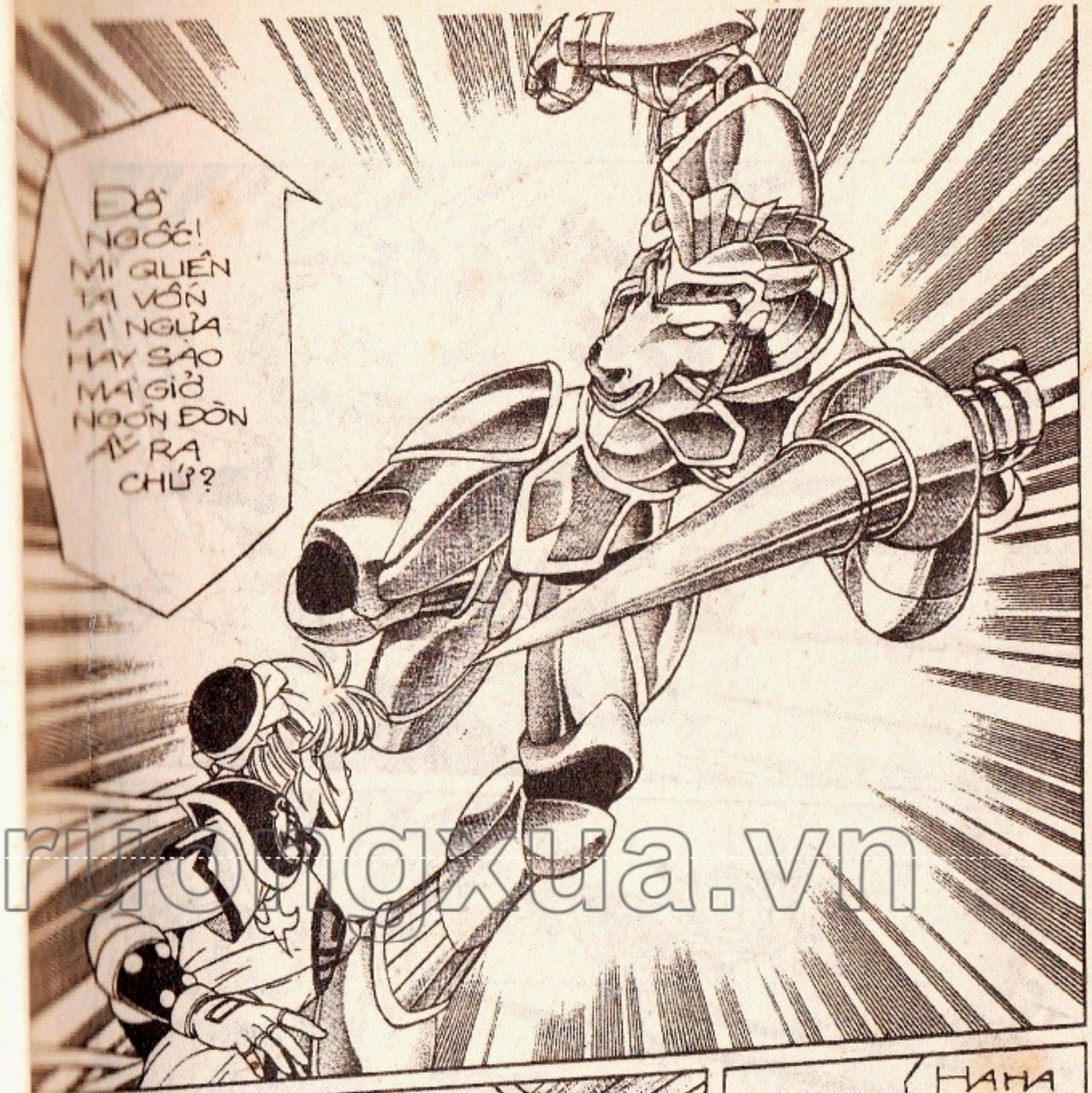

thuongmaitruongxua.vn

DẤU ẤN RỒNG THIÊNG

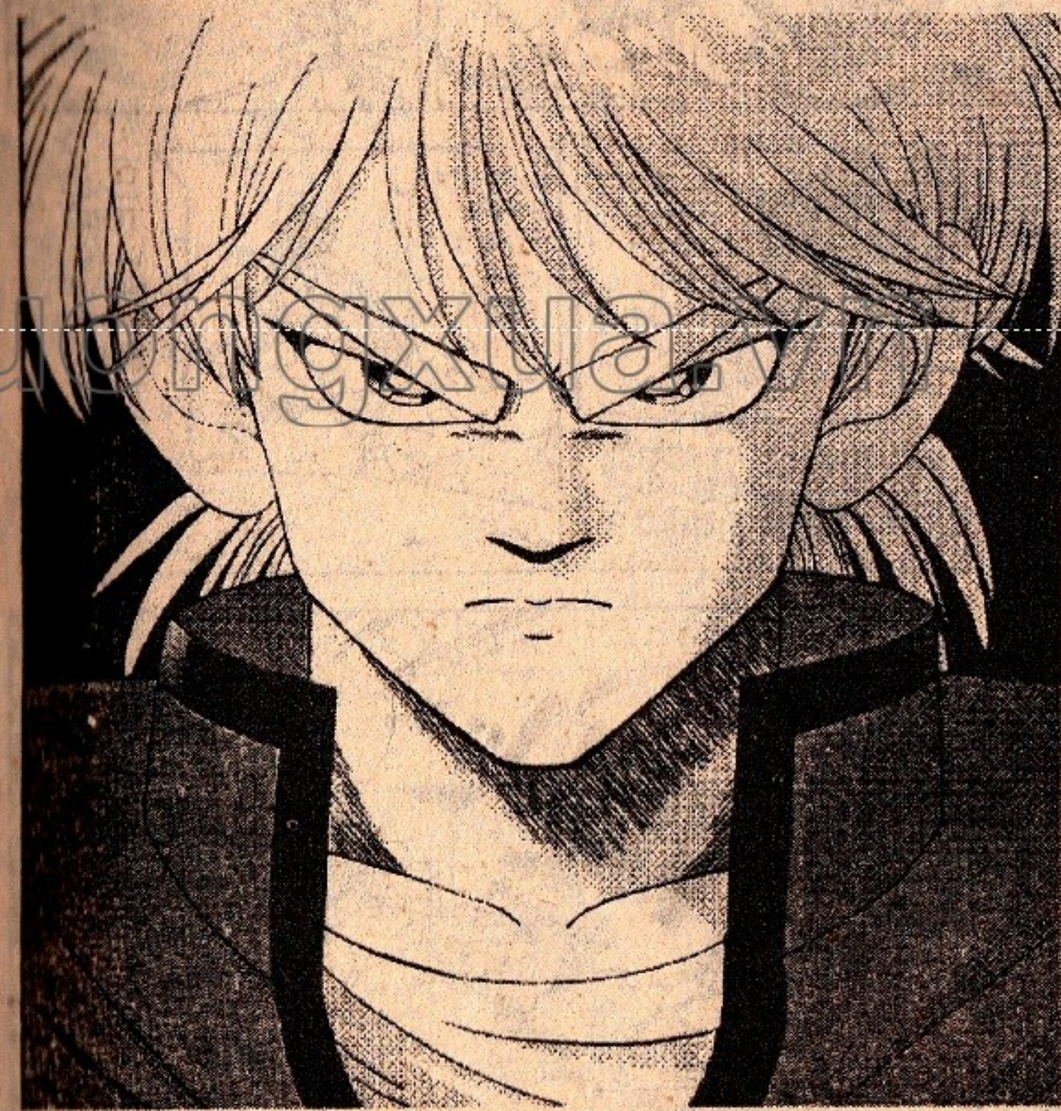

thuongmaitruongxua.vn

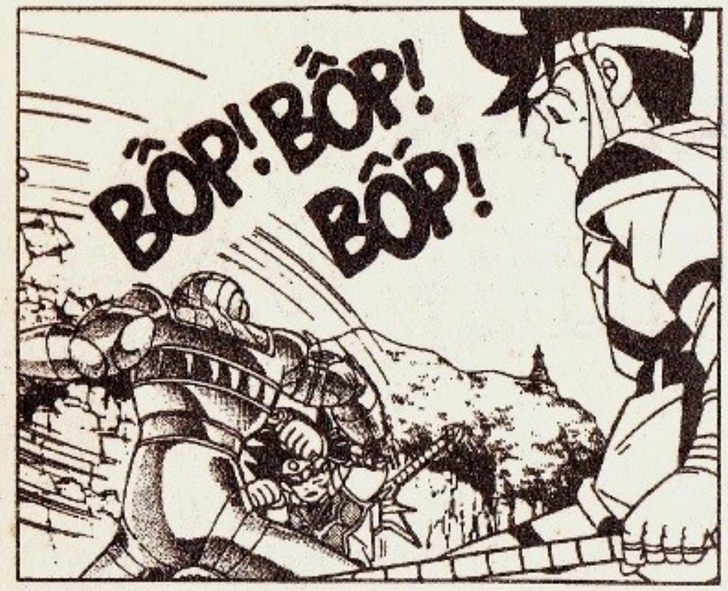

thuongmaitruongxua.vn

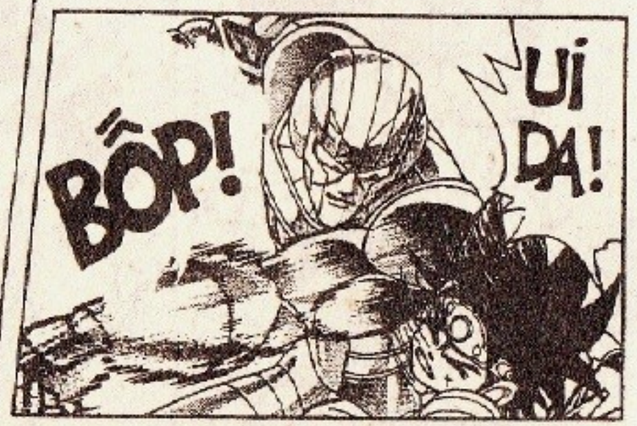

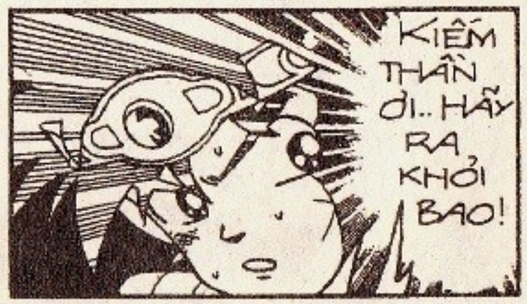

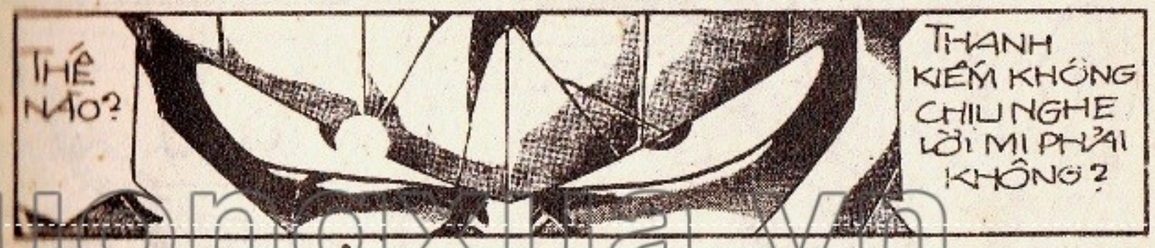

thuongmaitruongxua.vn

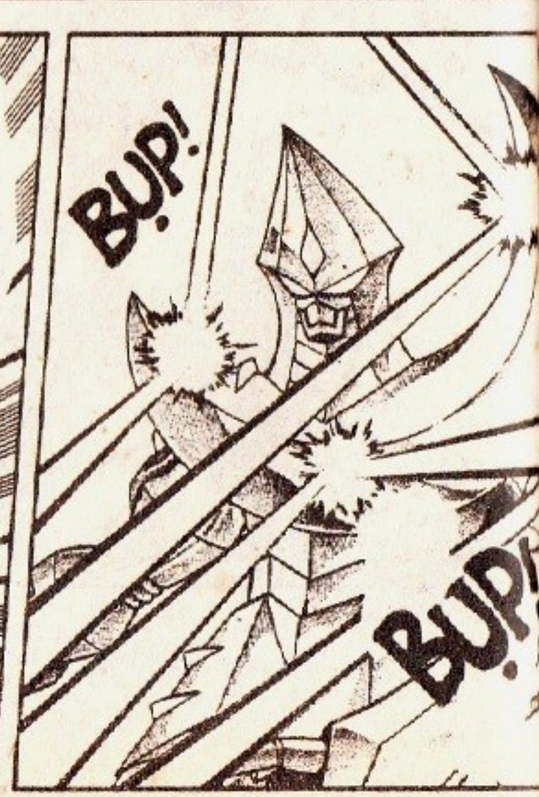

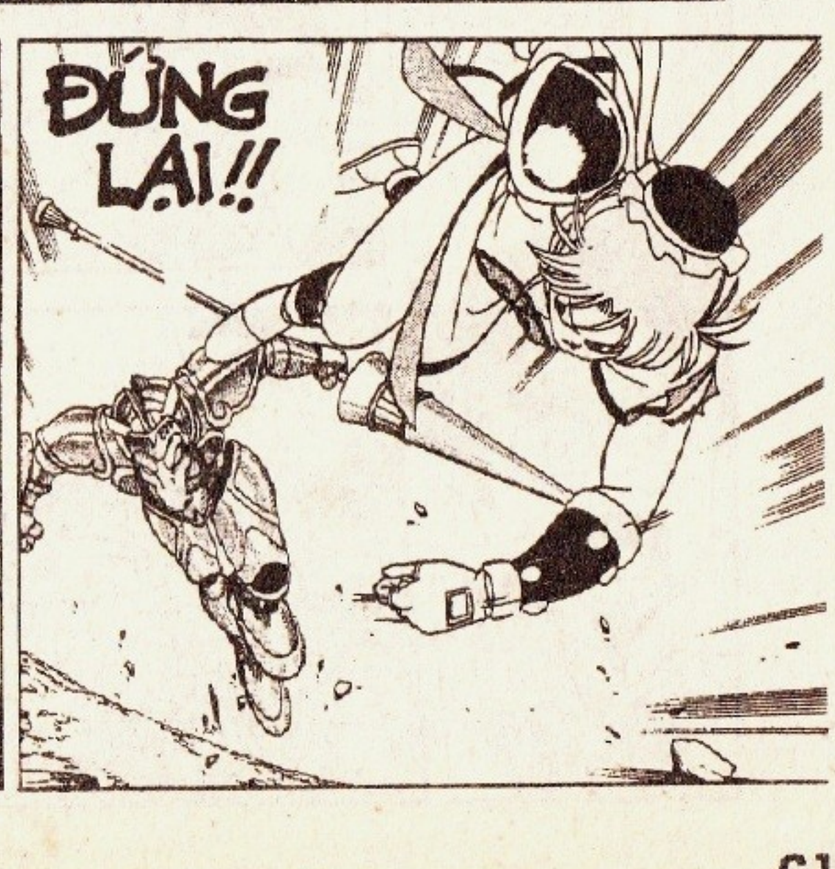

thuongmaitruongxua.vn

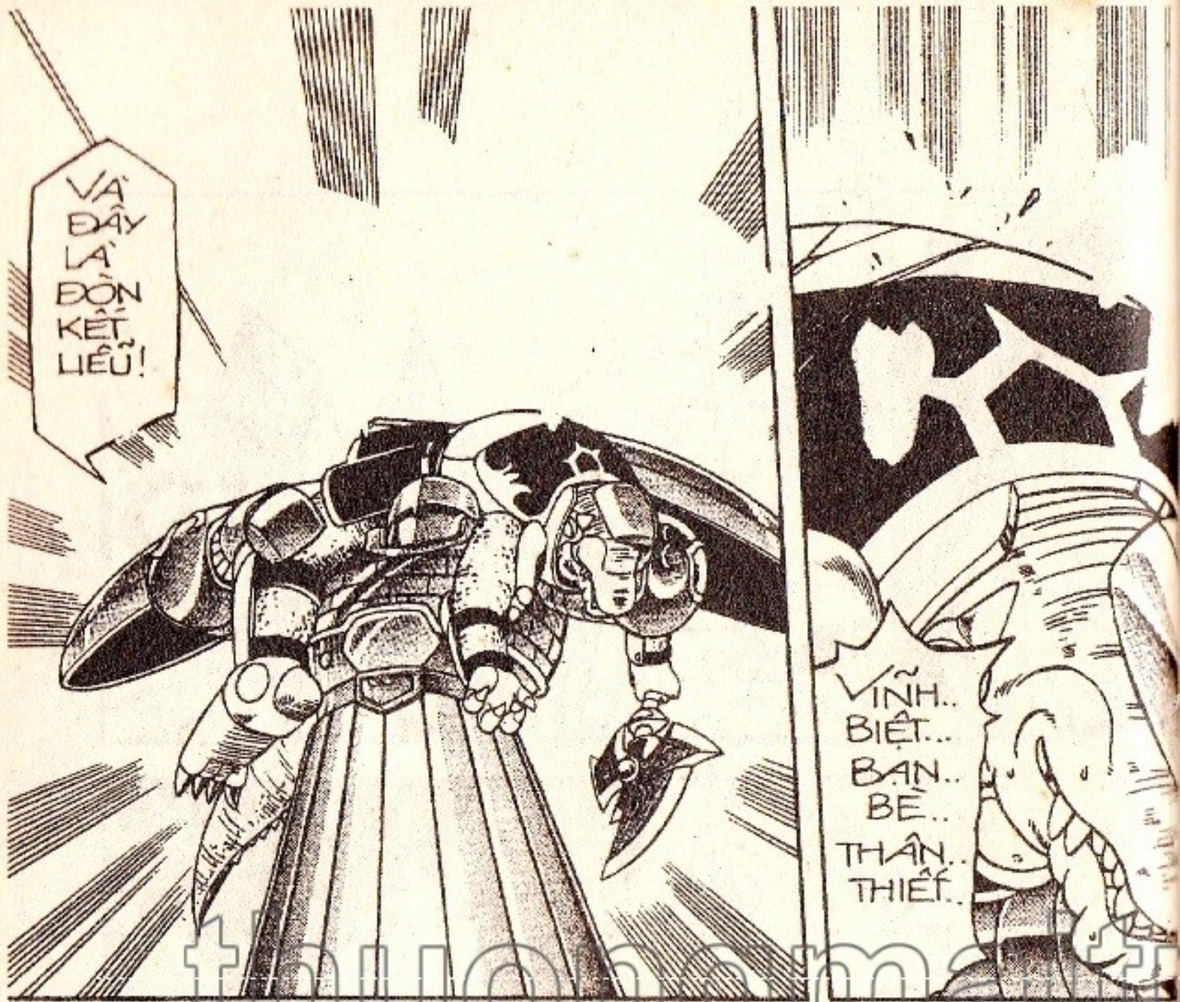

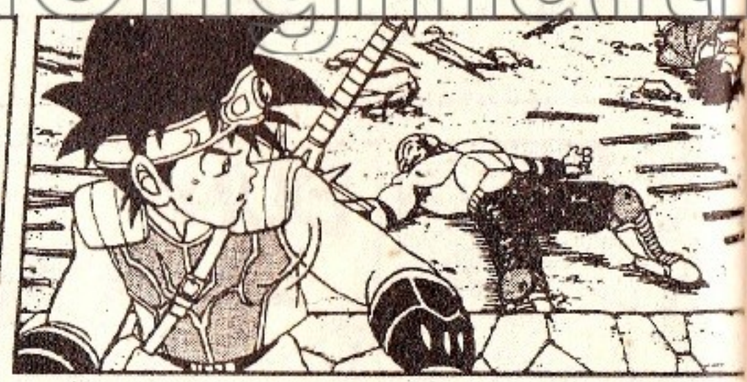

thuongmaitruongxua.vn

DẤU ẤN RỒNG THIÊNG

thuongmaitruongxua.vn

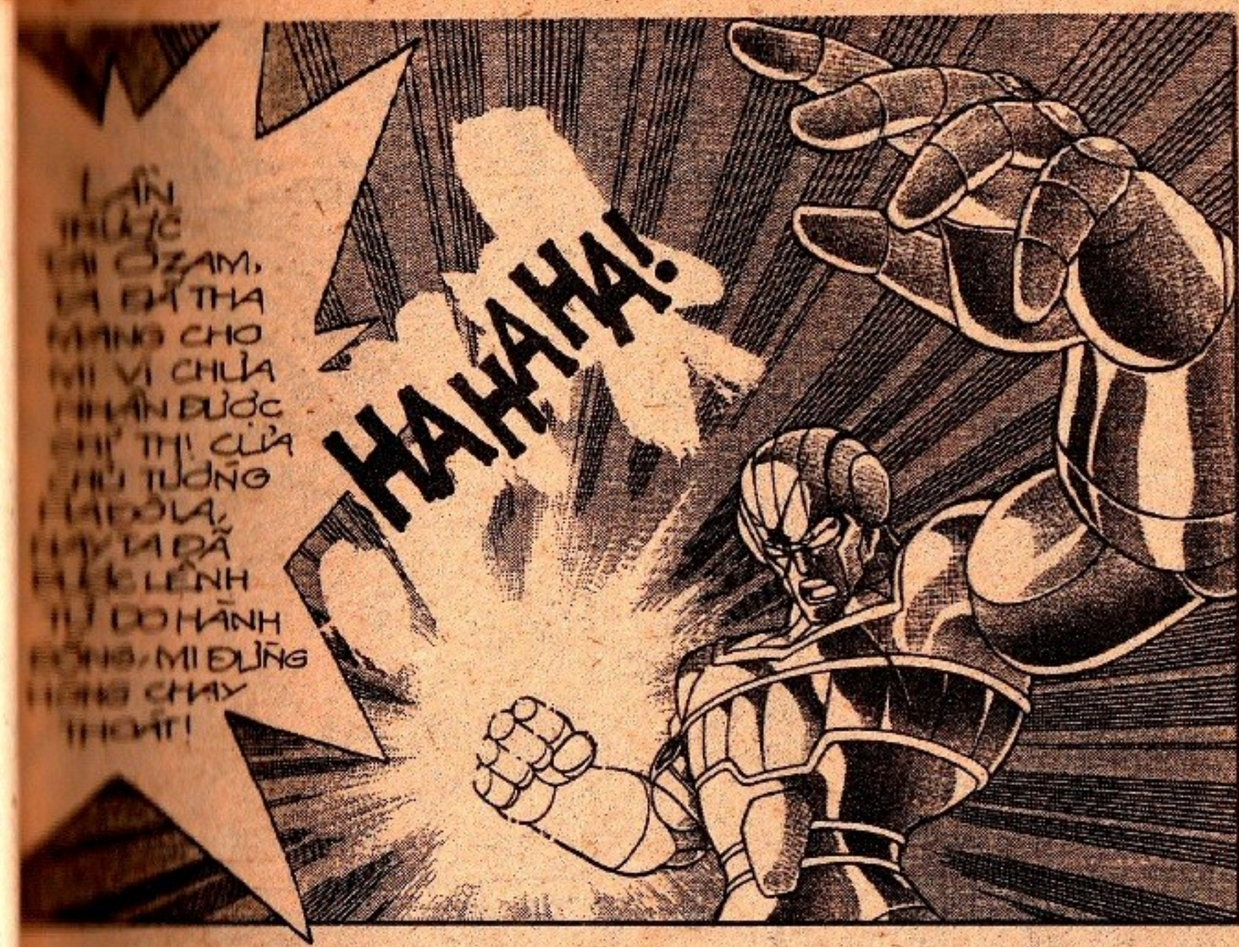

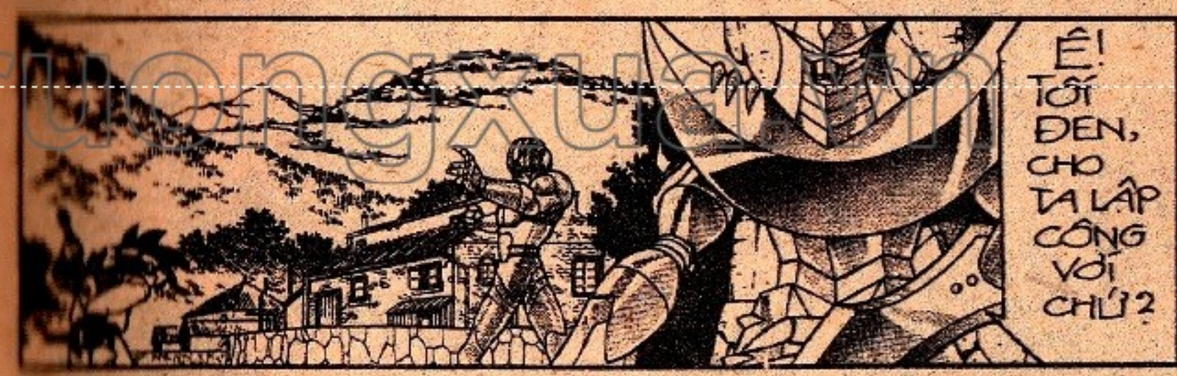

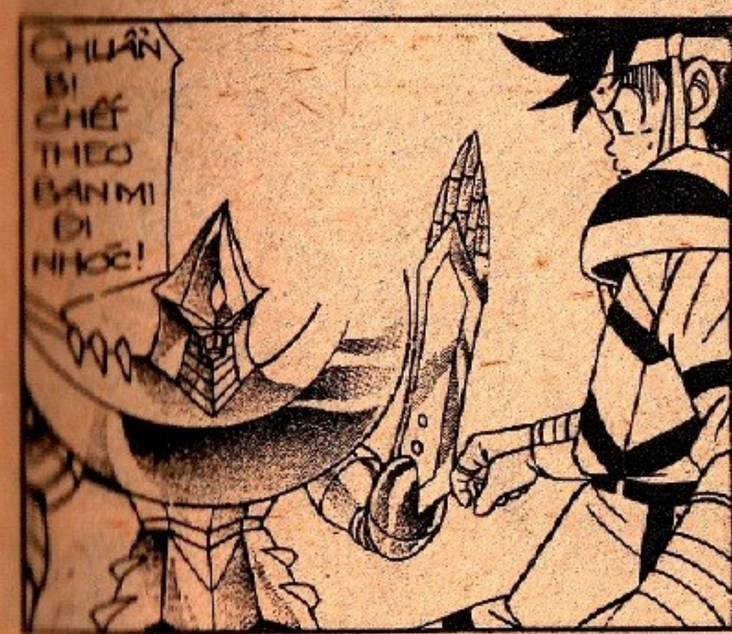

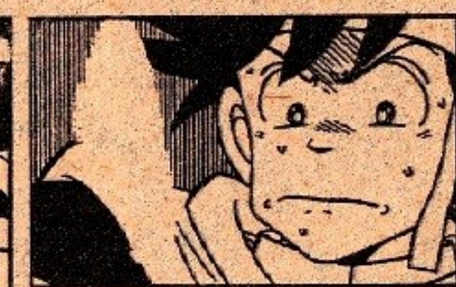

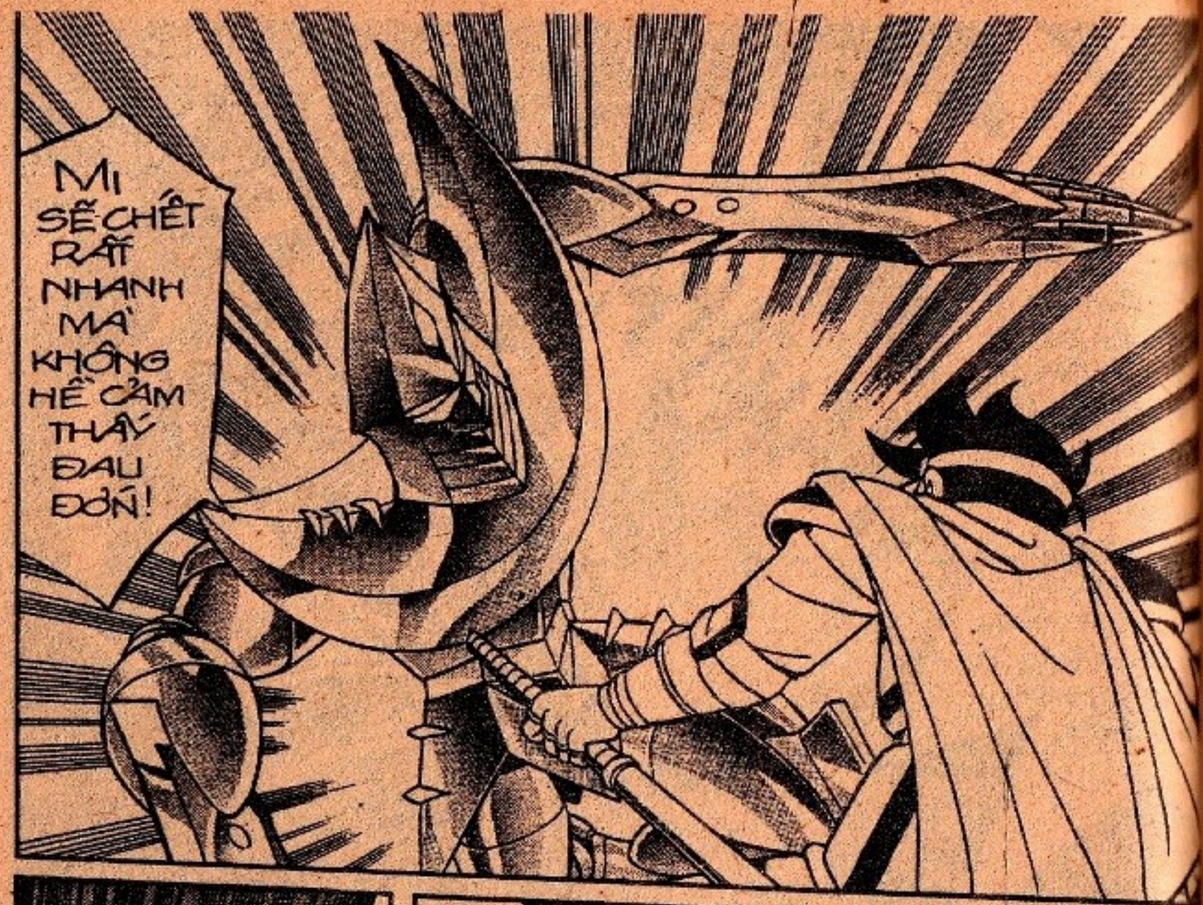

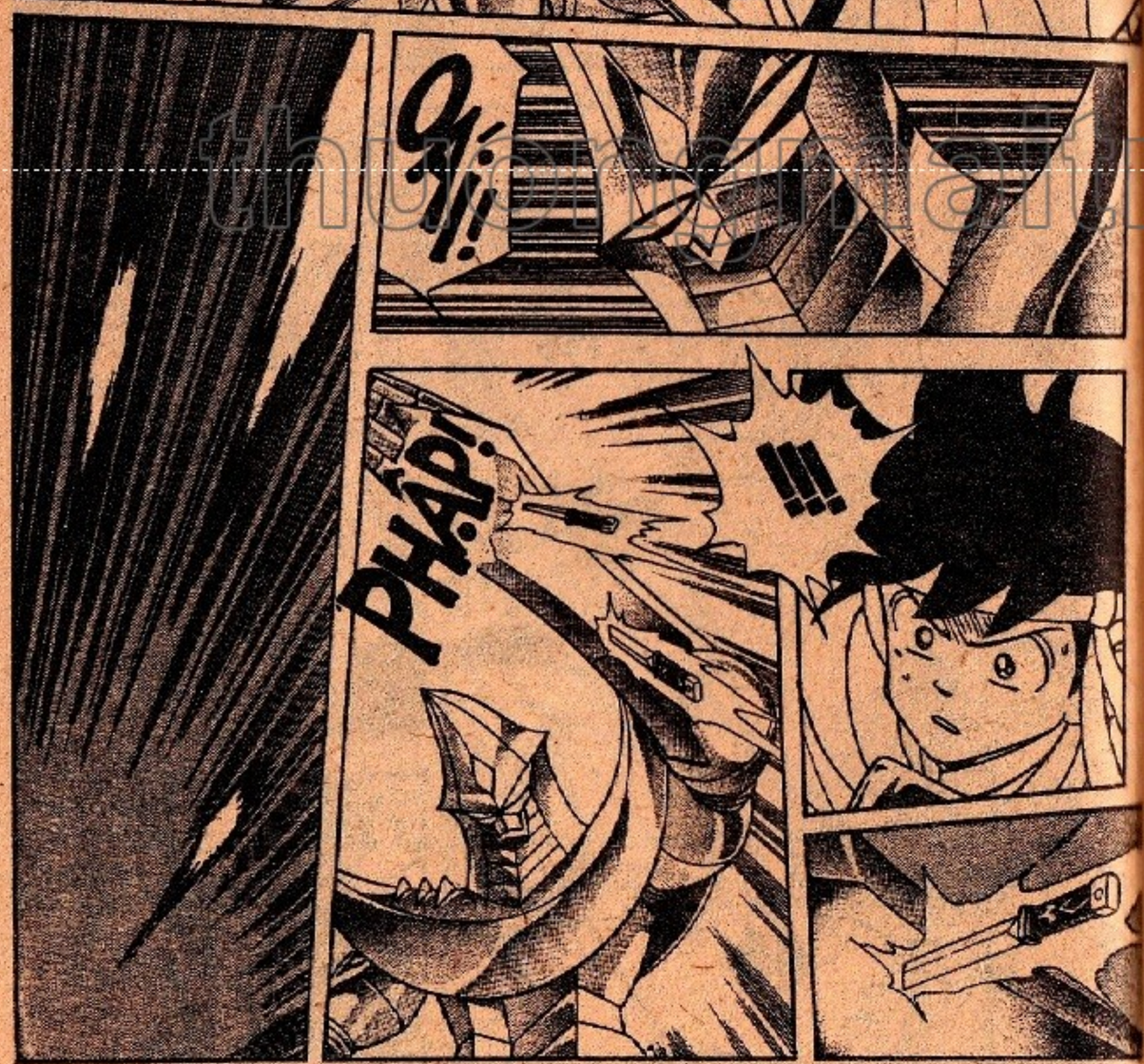

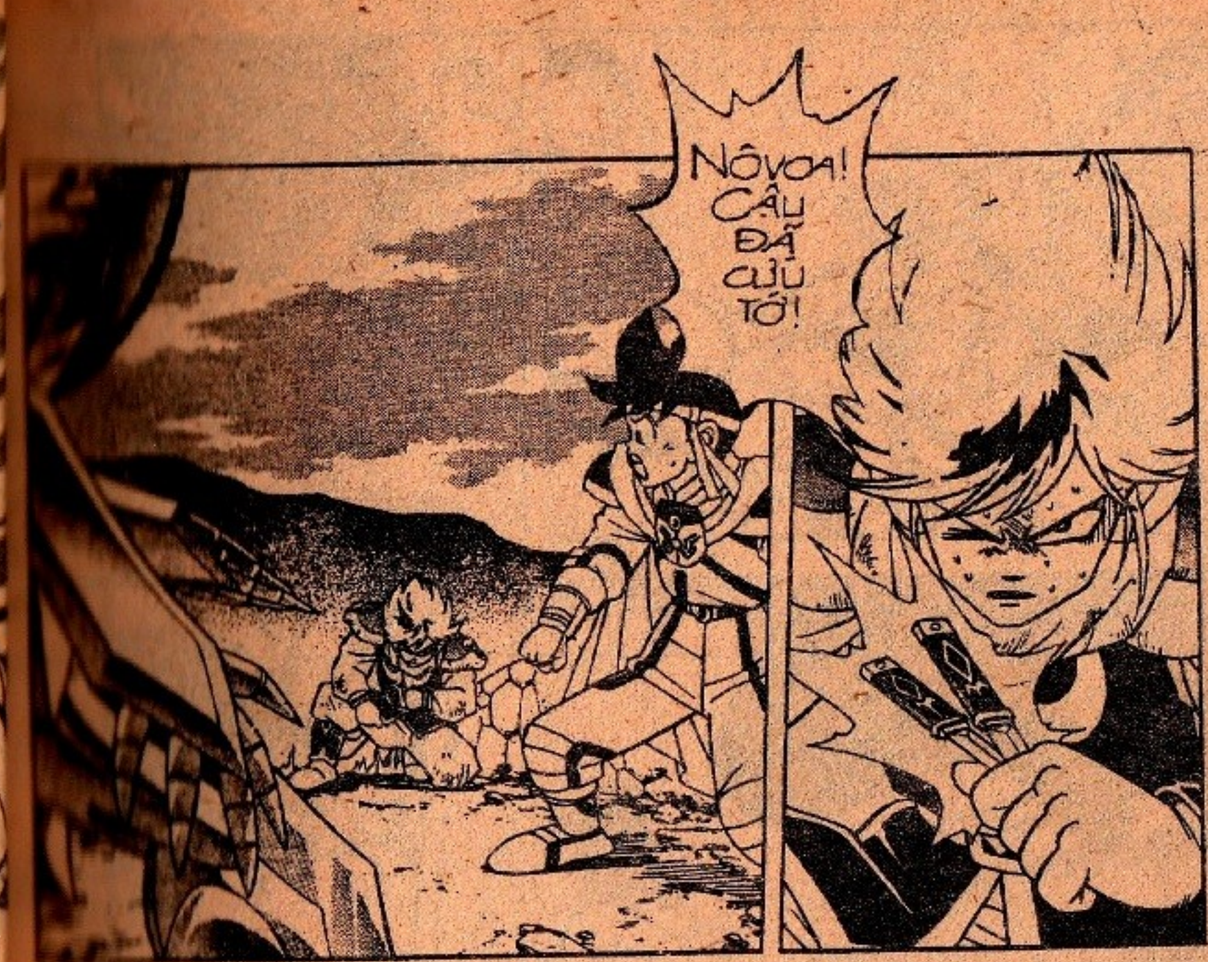

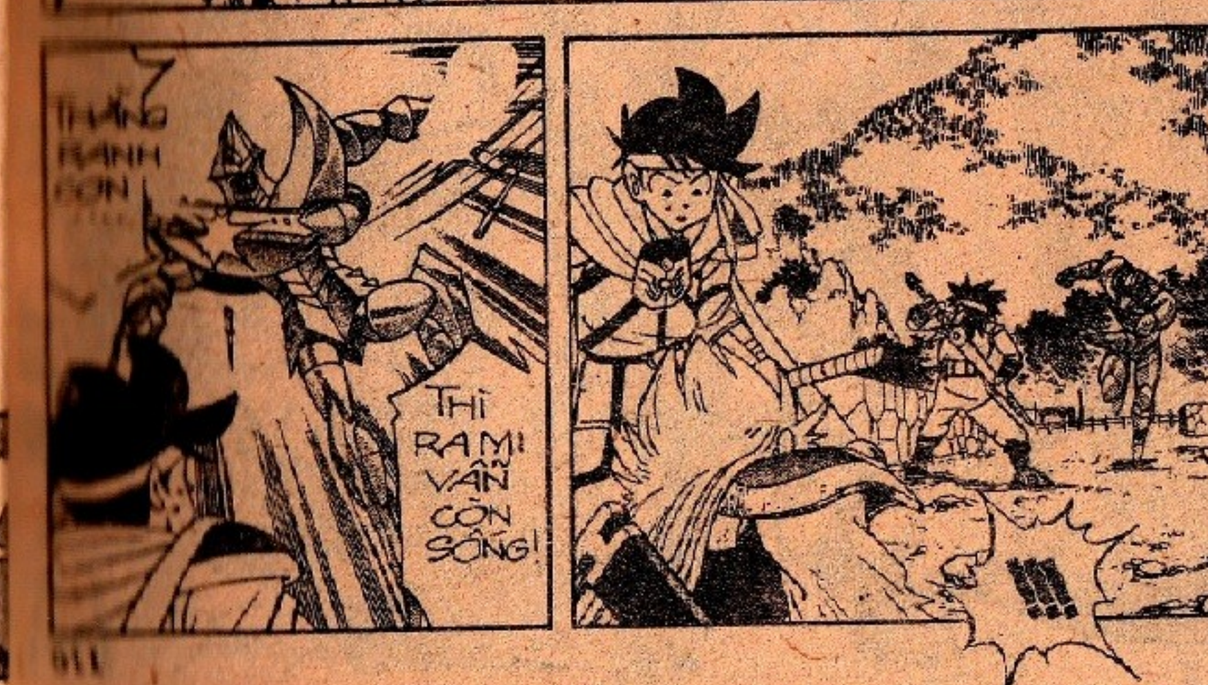

thuongmaitruongxua.vn

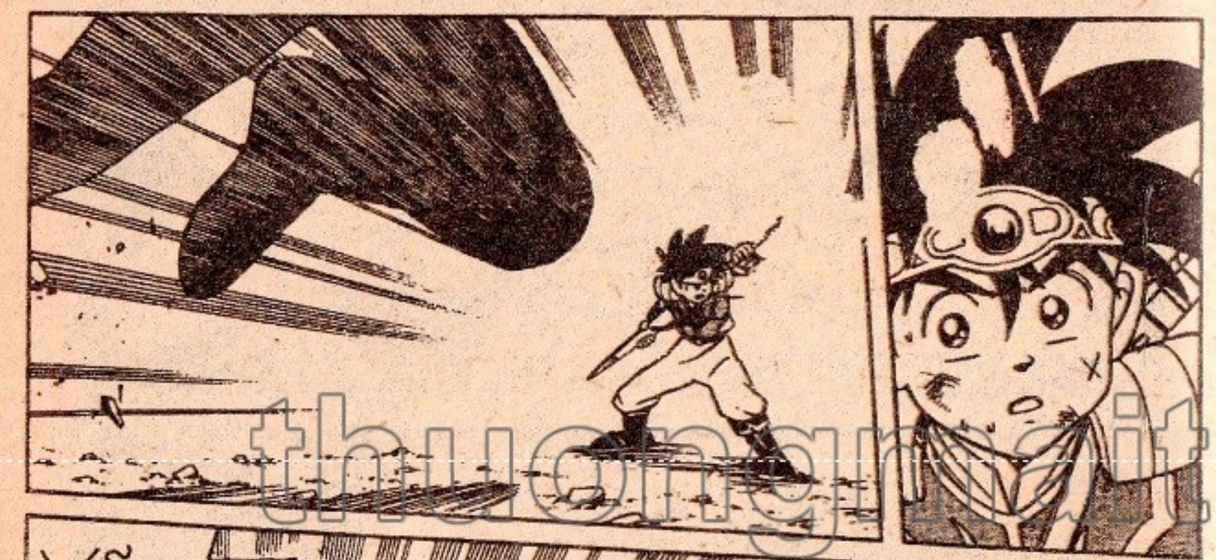

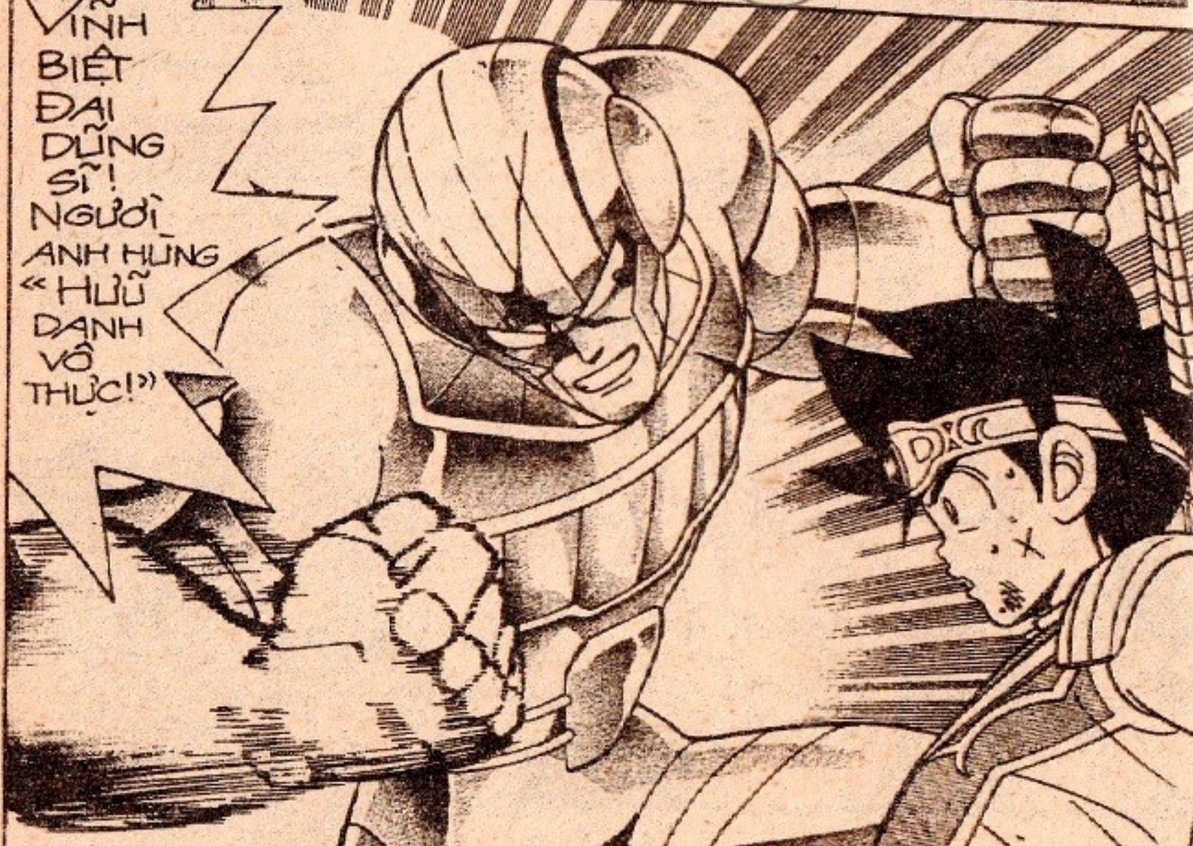

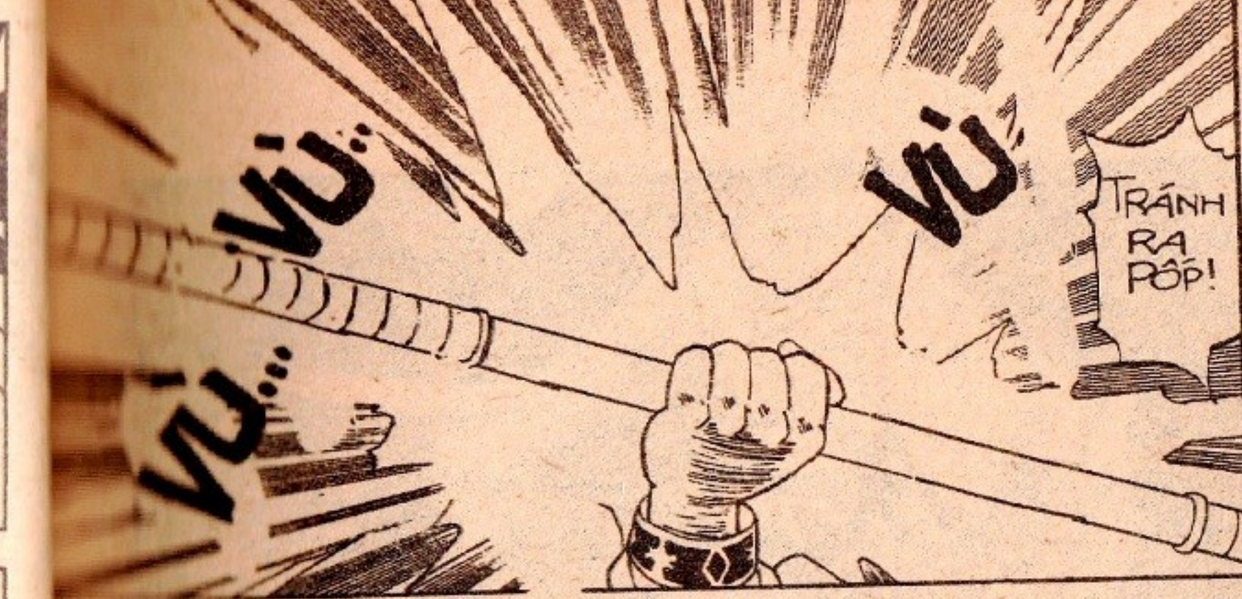

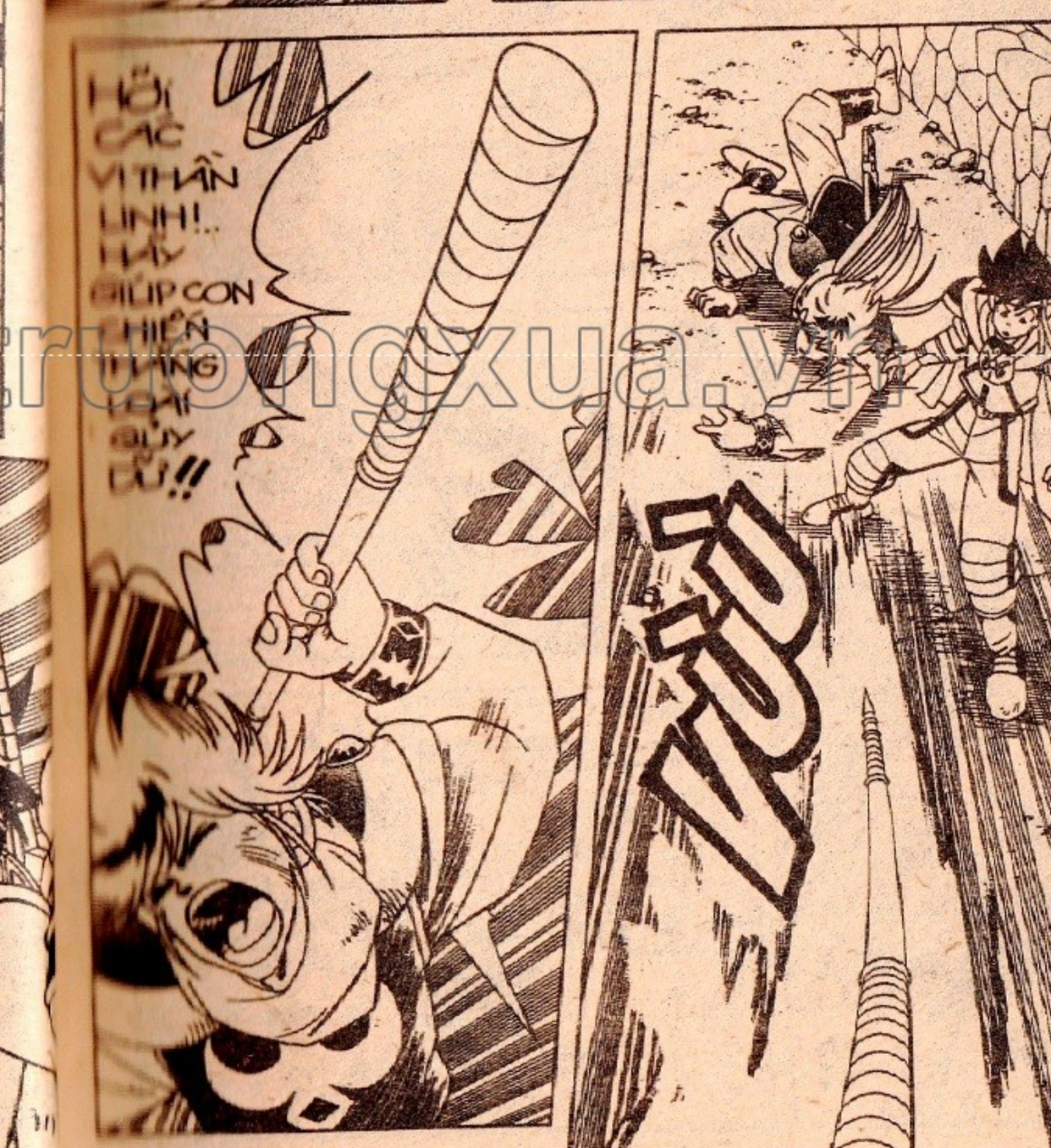

thuongmaitruongxua.vn

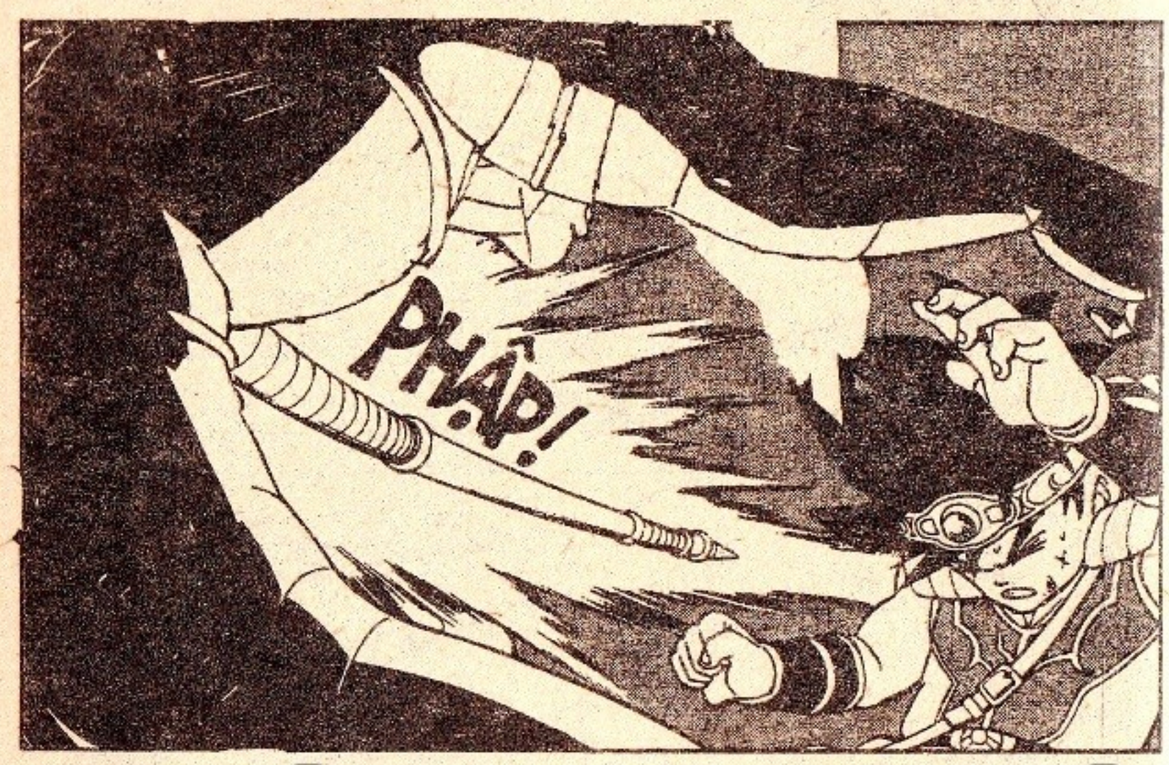

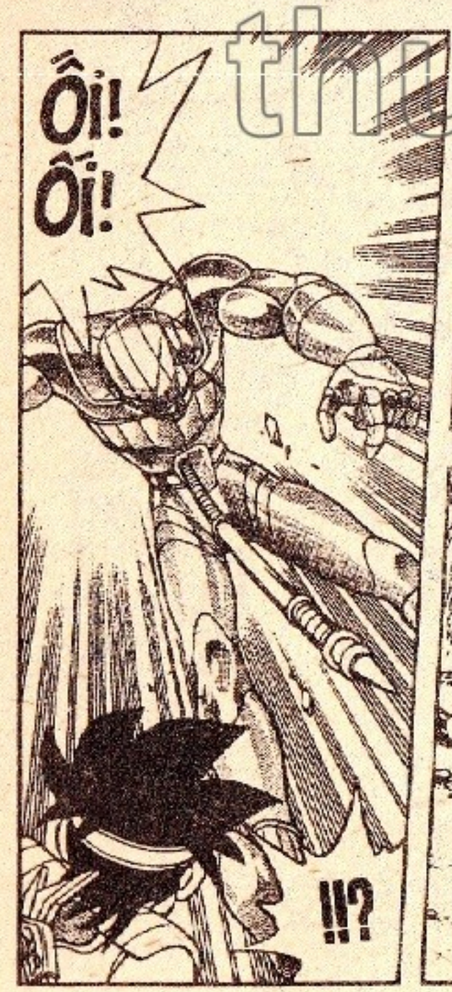

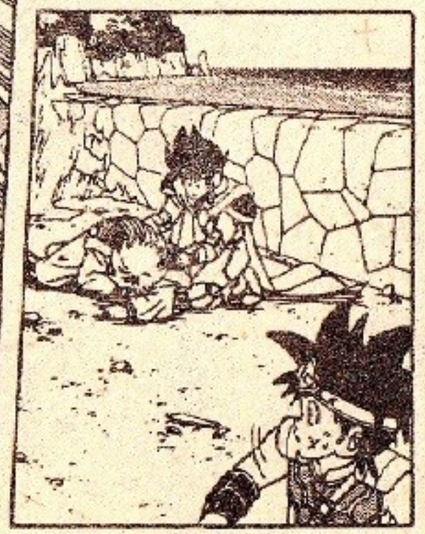

thuongmaitruongxua.vn

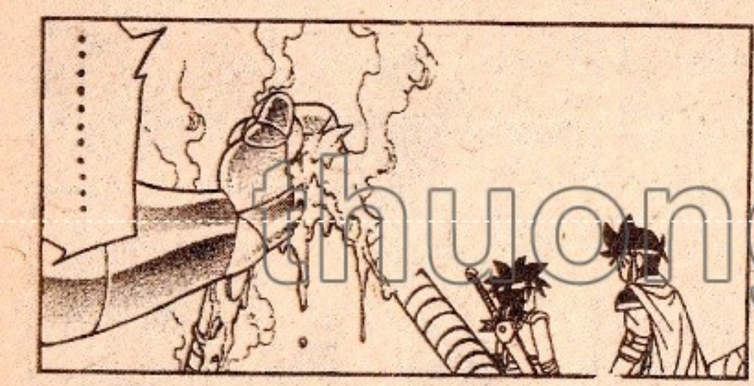

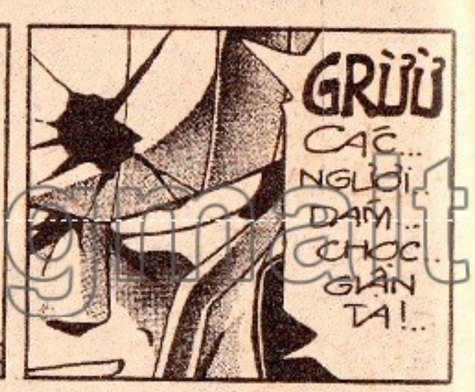

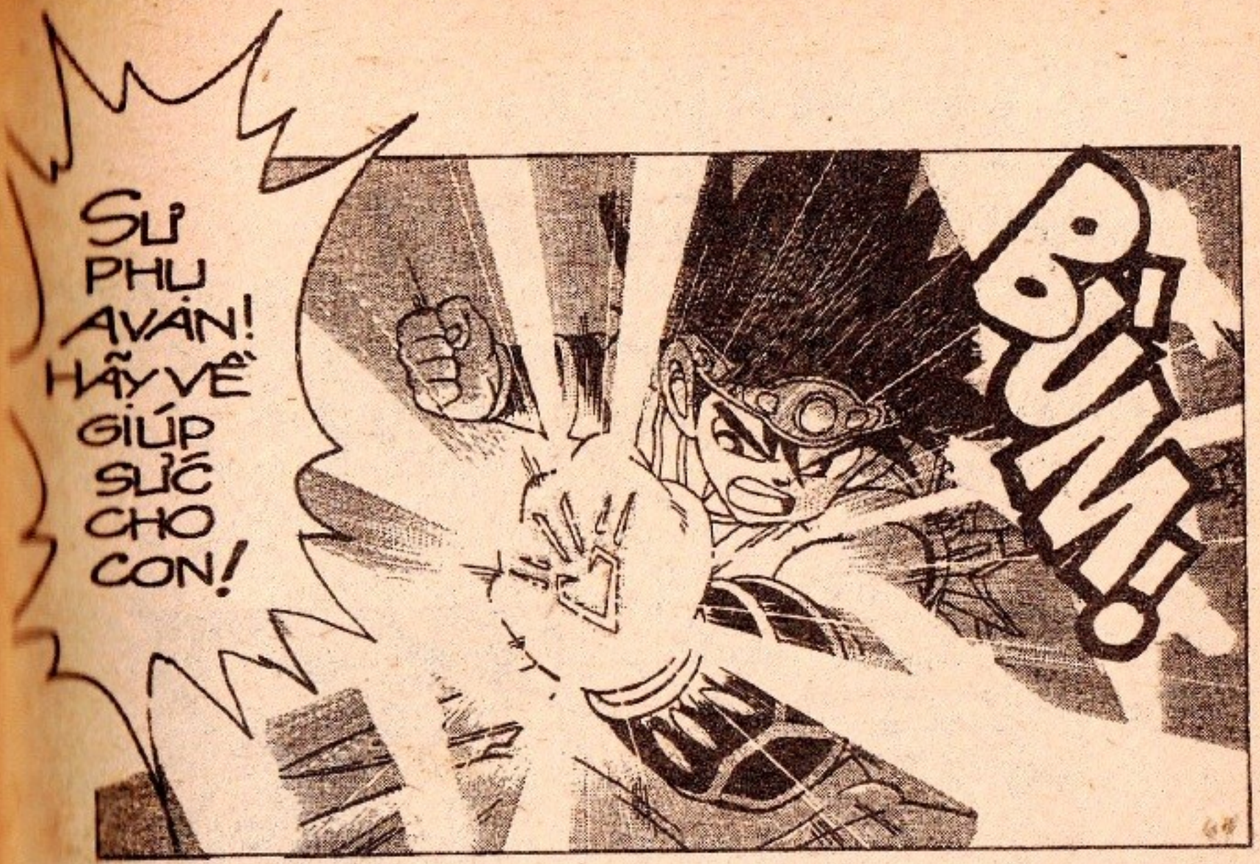

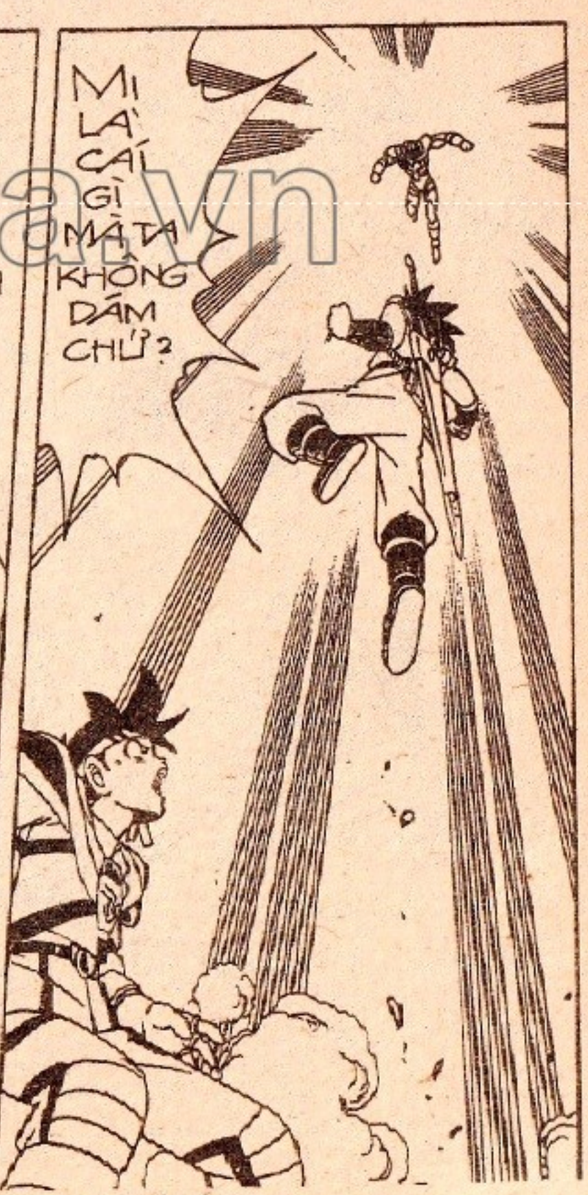

thuongmaitruongxua.vn

DẤU ẤN RỒNG THIÊNG

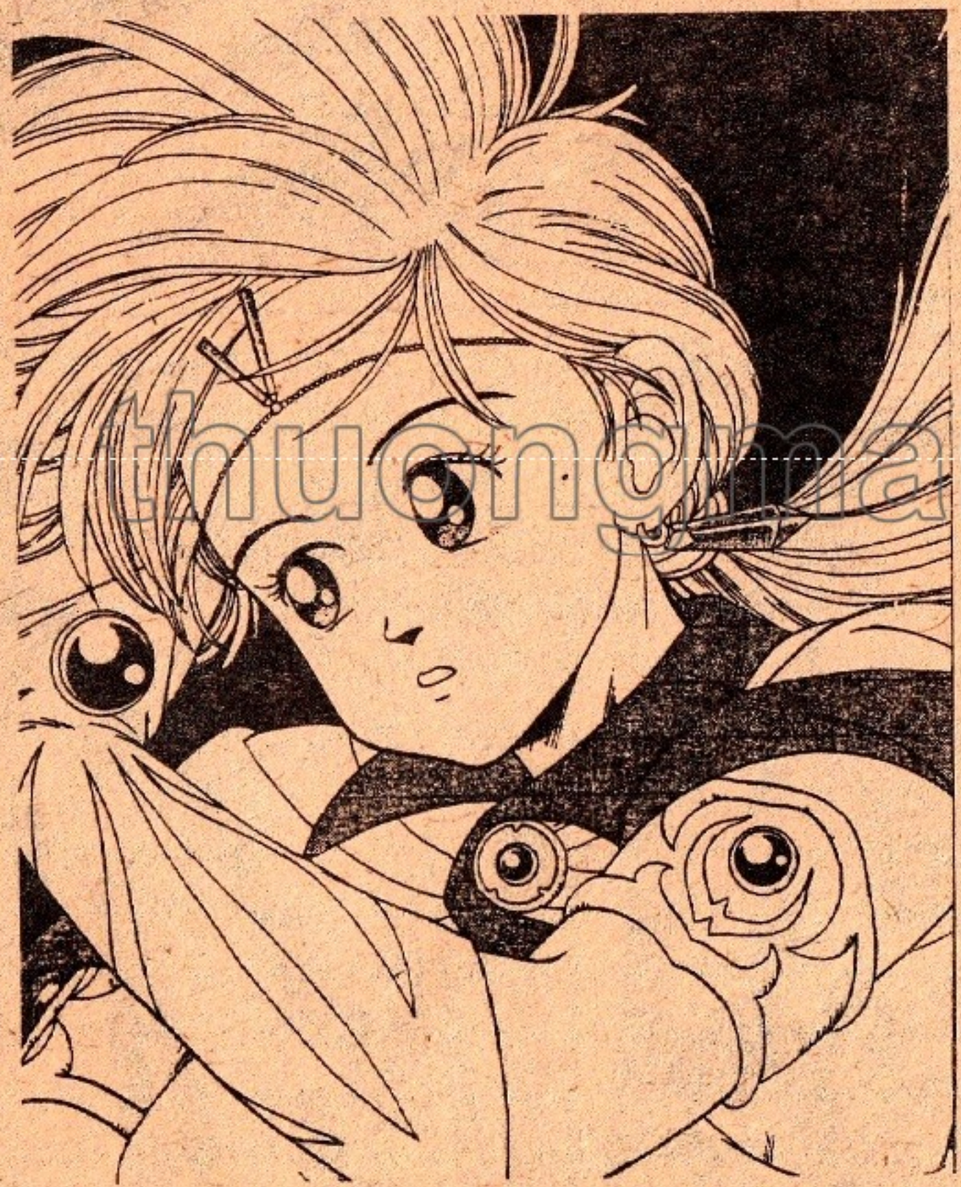

thuongmaitruongxua.vn

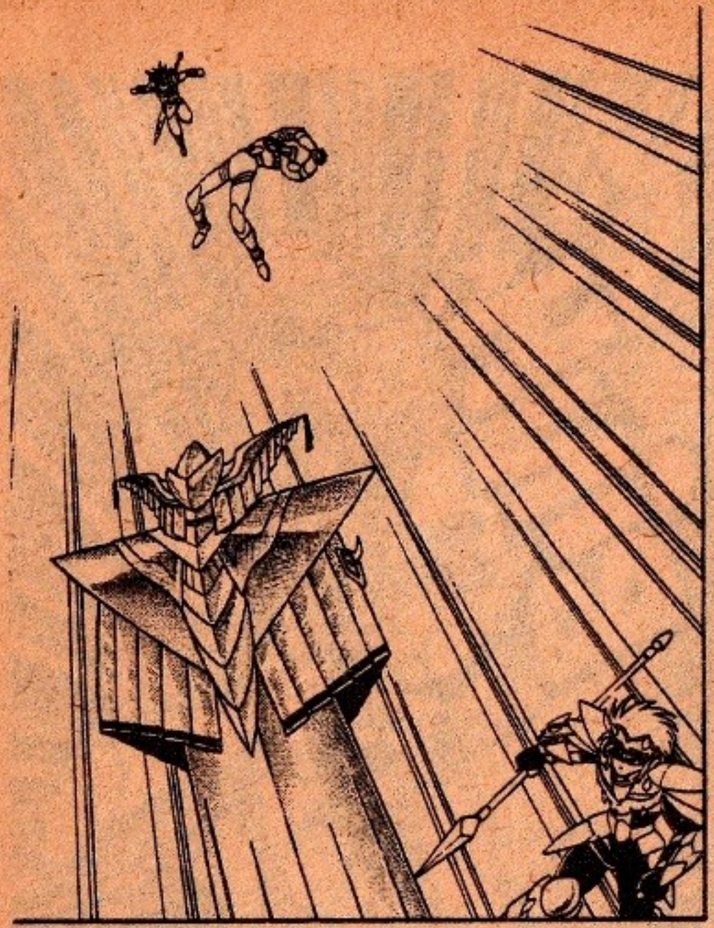

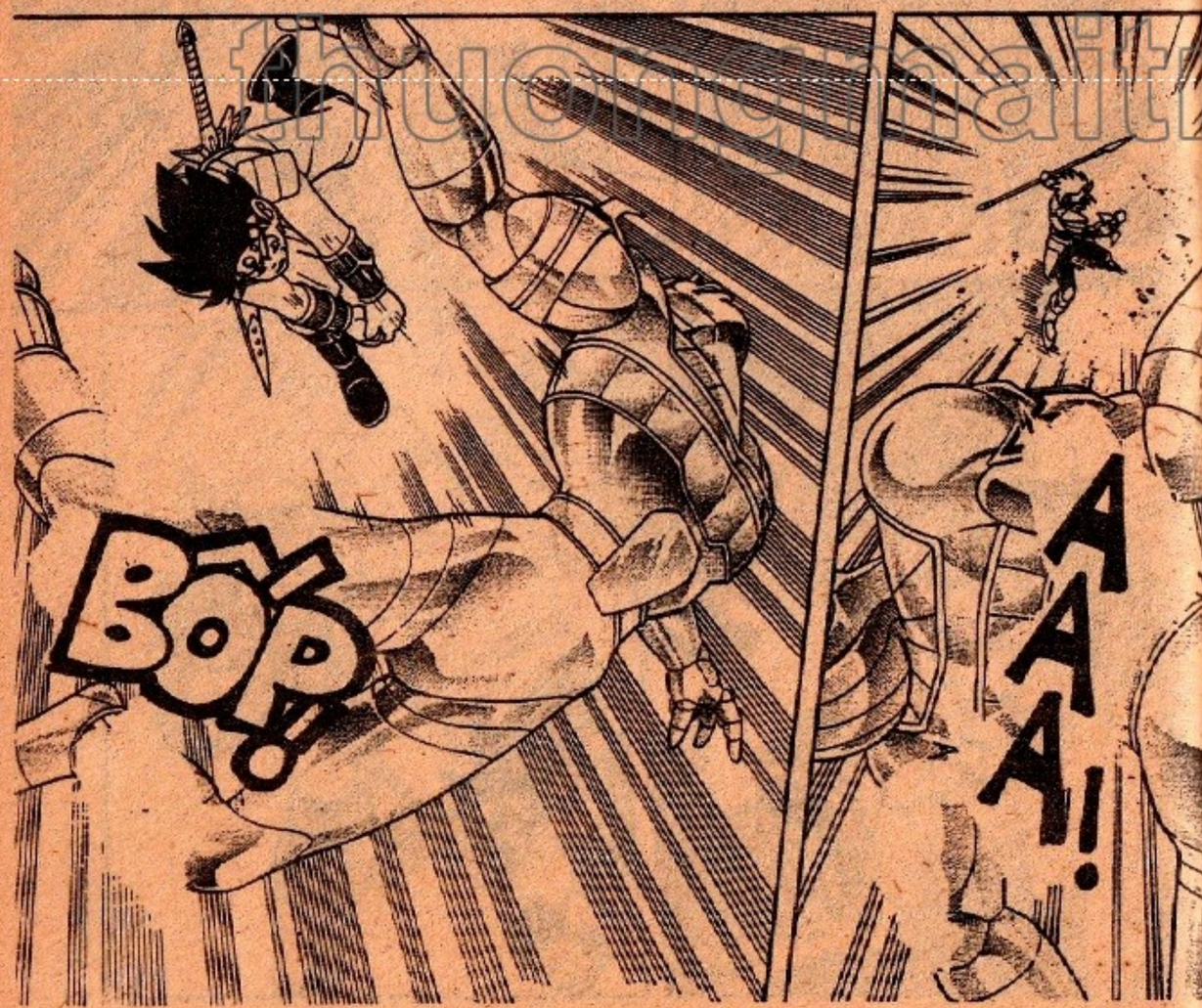

thuvienkiemhiepdongxu.com

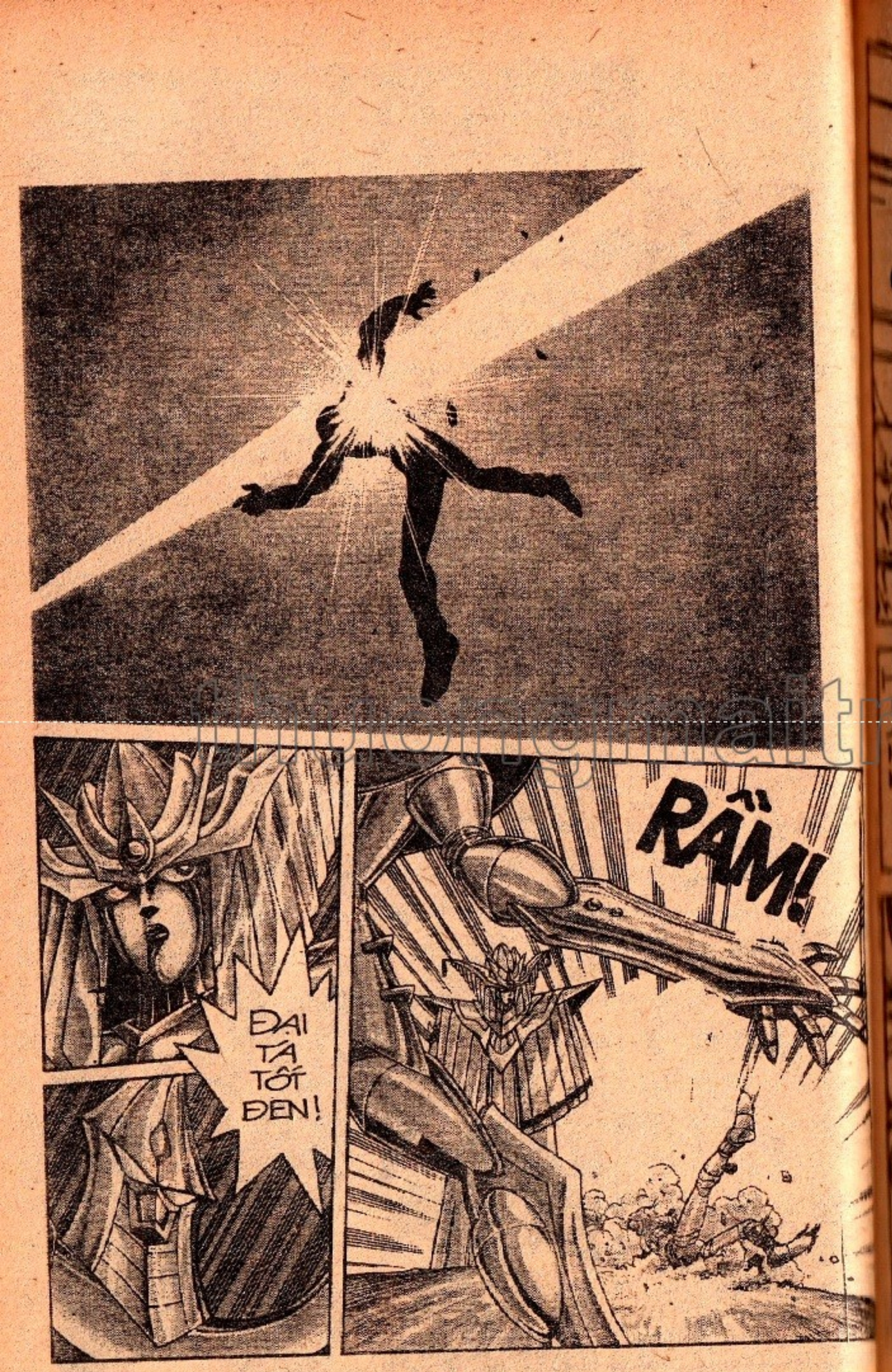

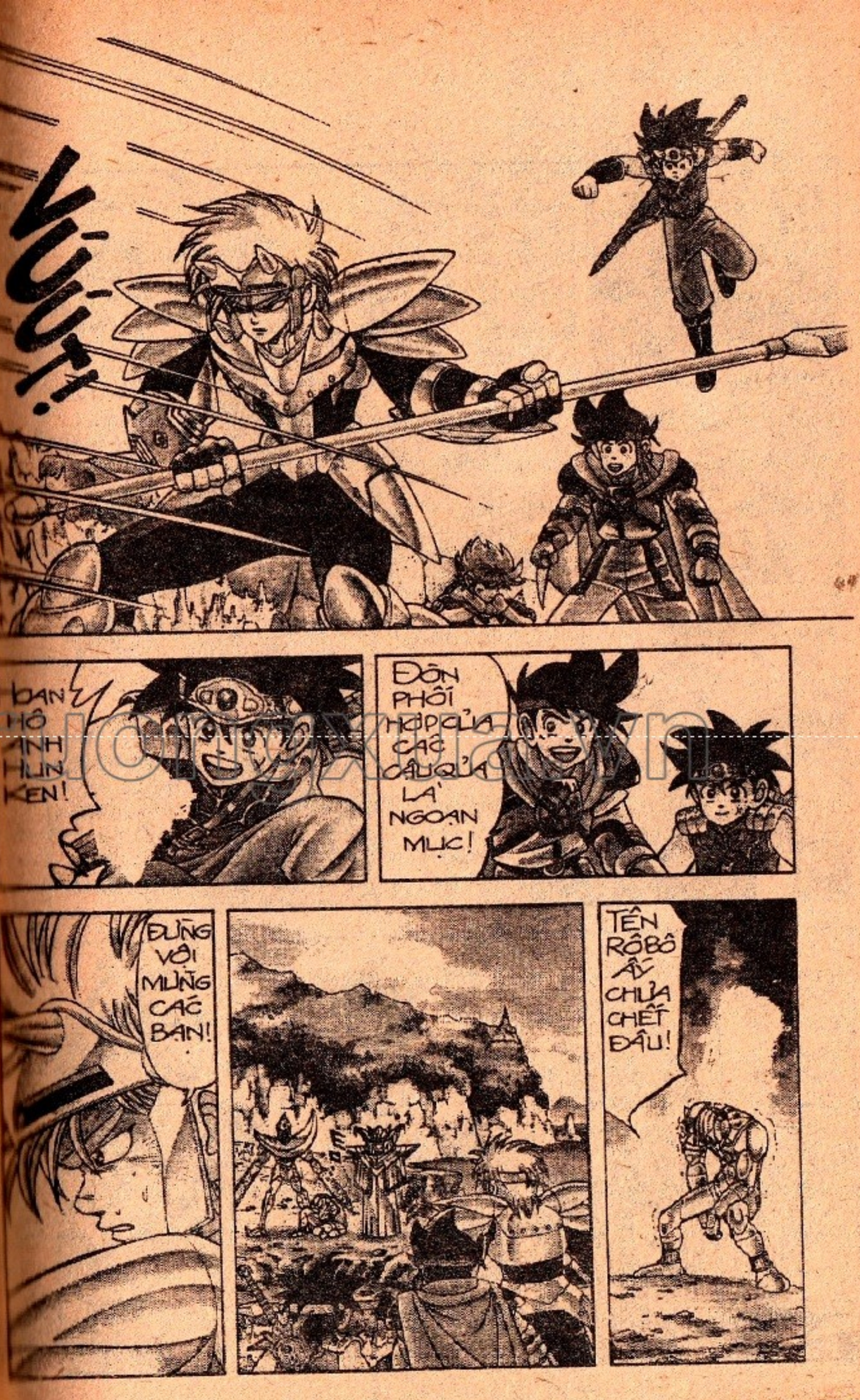

truyenmaitruongxua.vn

!!?

THẾ LÀ THẾ NÀO? "ĐƯỜNG MÁU SÁT THỦ" CỦA ANH HIỆU NGHIỆM LẮM CƠ MÀ!

ĐÁNG TIẾC, LẦN NÀY TÔI ĐÃ ĐÁNH TRẬT MỤC TIÊU!

!!!

ĐÚNG LÚC TÔI CHỦ QUAN BỊ RA TAY THÌ TÊN THÁNH HẬU ĐÃ PHÓNG ÁM KHÍ NGĂN CẢN!

CÂY PHI TIÊU CỦA Y ĐÃ CẮM VÀO BẢ VAI KHIẾN ĐƯỜNG MÁU CỦA TÔI ĐI LẠC ĐƯỜNG!

HAHA HA... CÒN MỘT ĐIỀU NỮA MÀ MI CHƯA BIẾT!..

ĐÓ LÀ CÂY PHI TIÊU ĐÓ ĐÃ ĐƯỢC TẨM MỘT LOẠI THUỐC ĐỘC CỰC MẠNH!

CÁI GÌ? THUỐC ĐỘC LÀ?

MI NÀ, LẠI ĐÂY MAU!

VÙÙ

BỐP!

TỚ SẼ ĐẾN NGAY!

CÓ CHUYỆN GÌ VẬY ĐẠI?

!!

MI ĐỪNG HÒNG CHẠY TRỐN!

«KIM MÃ, QUAY LẠI NGAY, TỐT ĐỆN B! THƯỢNG RỒI!»

!?

TUÂN LỆNH !!

truyenmatruongxua.vn

HẮP!

RẦM!

NGÔI YÊN NHÉ ANH HUN KEN!

HỪ! HẮN ĐÃ LÀM HỎNG CÁNH TAY CỦA TA!

XONG RỒI!

KÌM MÃI! HÃY CHẠT NÓ DI BỊÌM TA!

ĐỤC!

XOẸT!

BỊCH!

BÙM!

thuongmaitruongxua.vn

DẤU ẤN RỒNG THIÊNG

thuongmaitruongxua.vn

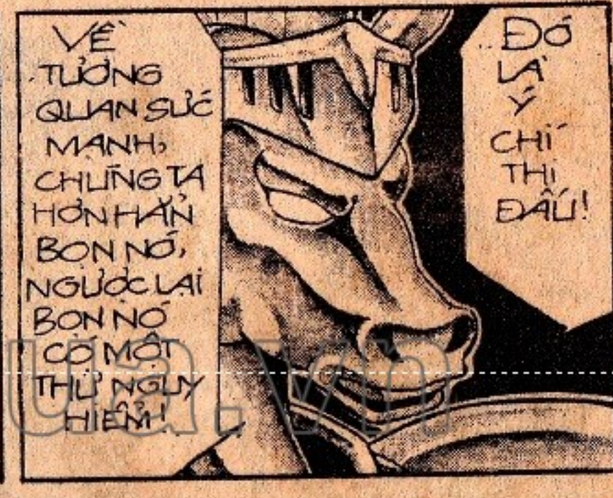

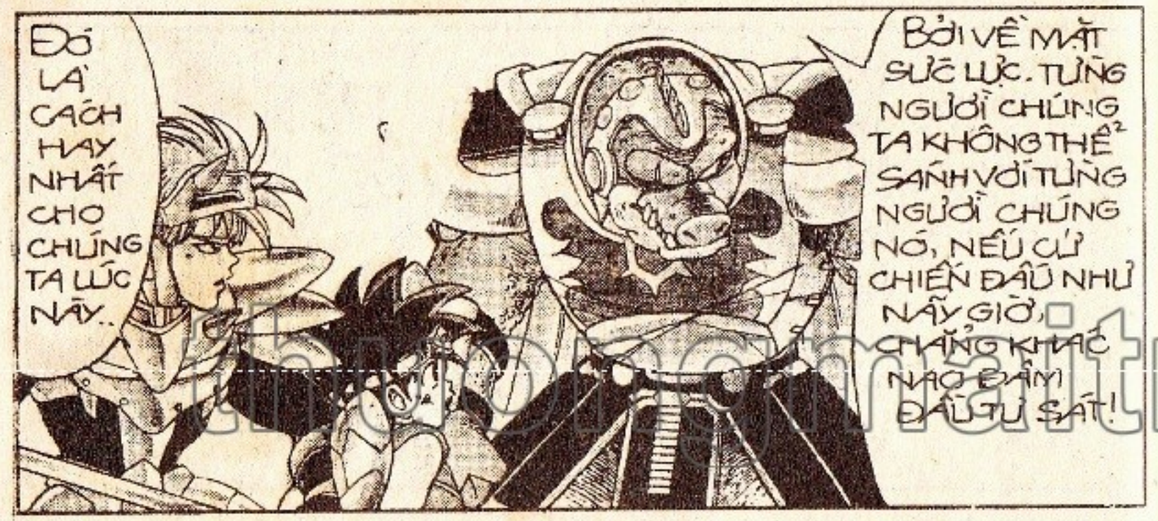

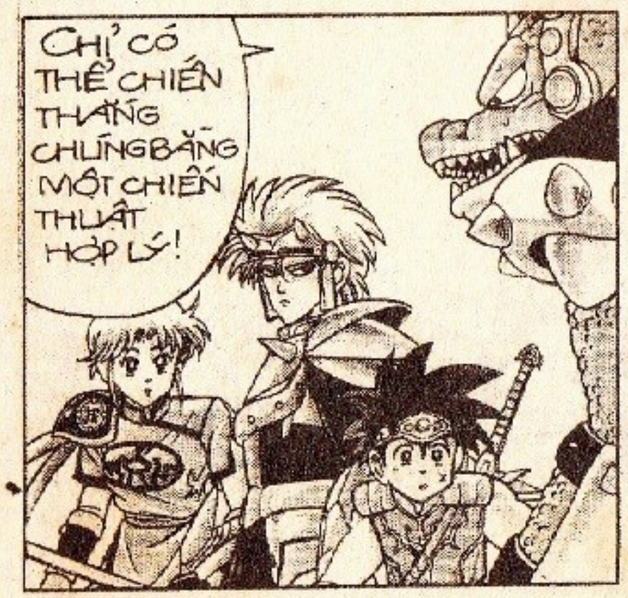

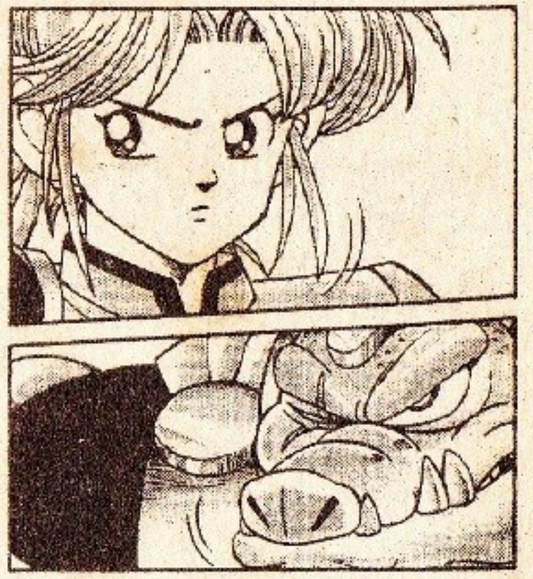

thuongmaitruongxua.vn

MỘT! HAI! BA!...
VÌ SỰ SỐNG CÒN CỦA NHÂN LOẠI, TIẾN LÊN PHÍA TRƯỚC CÁC BẠN ƠI!!

CHÚNG TẤN CÔNG KÌA!

HỪ SAO THẾ NÀY?
XUNG PHONG!

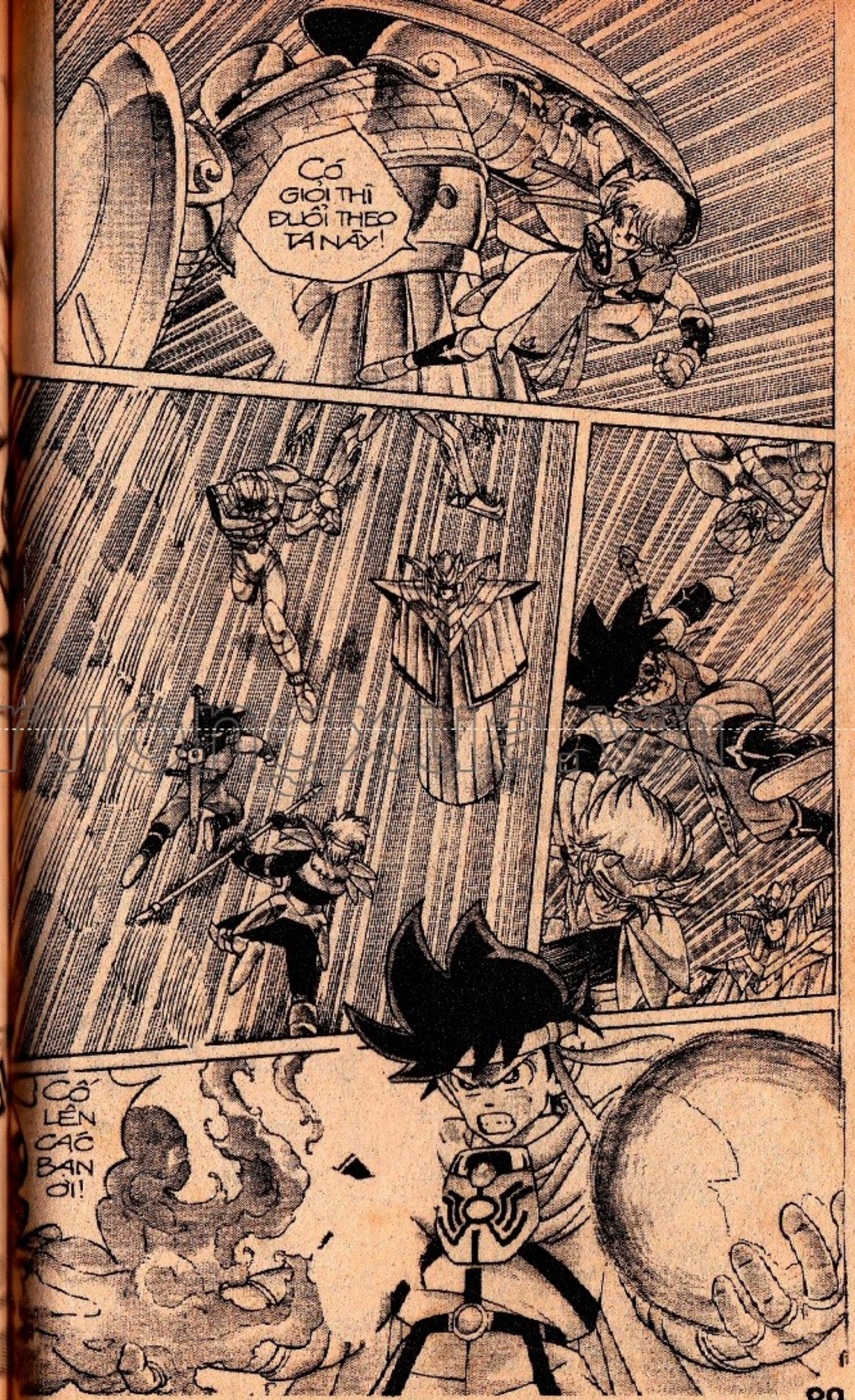
CÓ GIỎI THÌ ĐUỔI THEO TA NÀY!
CỐ LÊN CÁC BẠN ƠI!

TRỜI ơi! MÌNH TRÚNG ĐÒN "THẦN PHONG CHƯỞNG" CỦA LÃO CÁ SẤU RỒI!

Ơ... ơ... MÌNH KHÔNG THỂ KIỂM SOÁT CÁNH TAY ĐƯỢC NỮA!

TA SẼ BIẾN MI THÀNH MỘT CON CỜ VÔ DỤNG, ĐẠI TÁ KIM MÃ A!

REET!

ỐI! CHIẾC KHIÊN THẦN HỘ MỆNH CỦA TA!

BẰNG

KIM MÃ B! CẮT TAY RỒI KIA!

THỜI CƠ ĐÃ ĐẾN!

CÁC BẠN ƠI! TRÁNH RA MAU LÊN !!!

truyencuamaitruongxua.vn

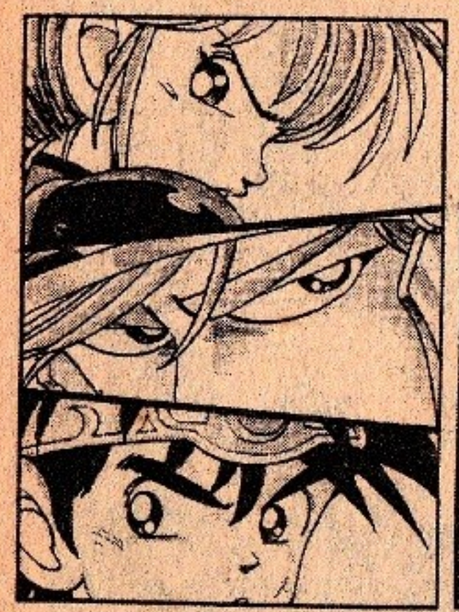

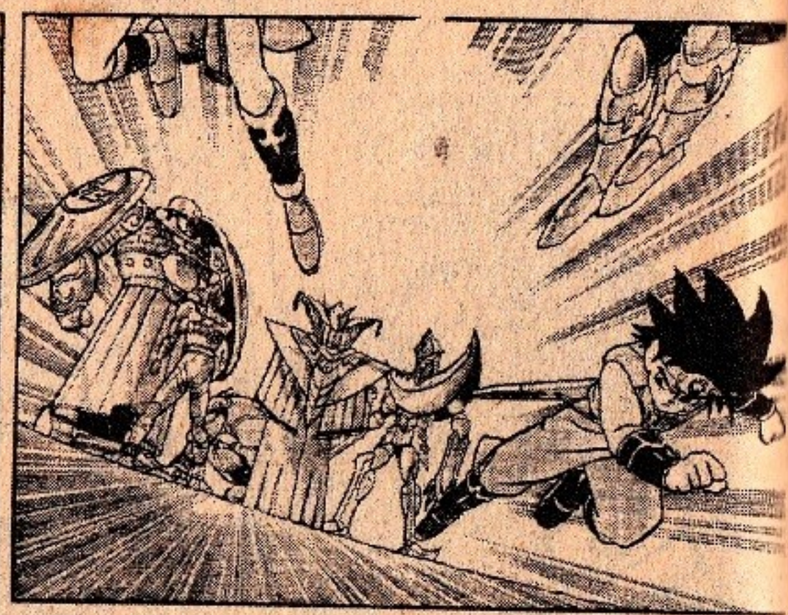

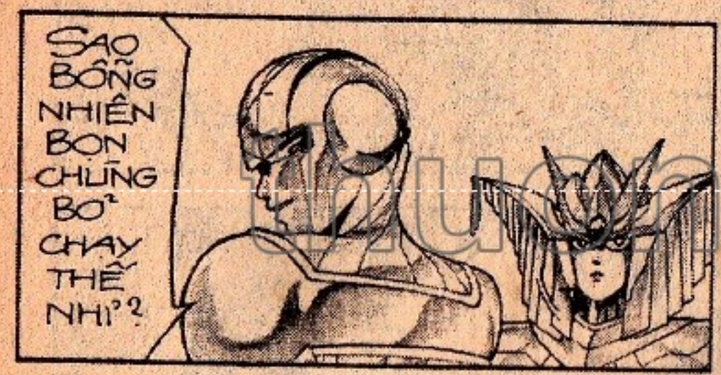

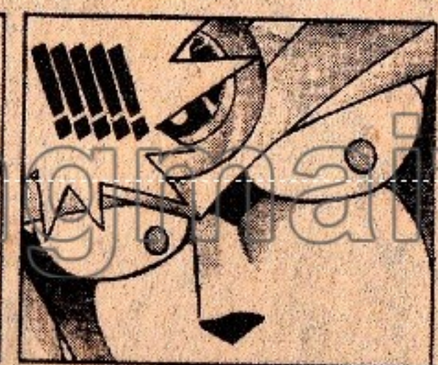

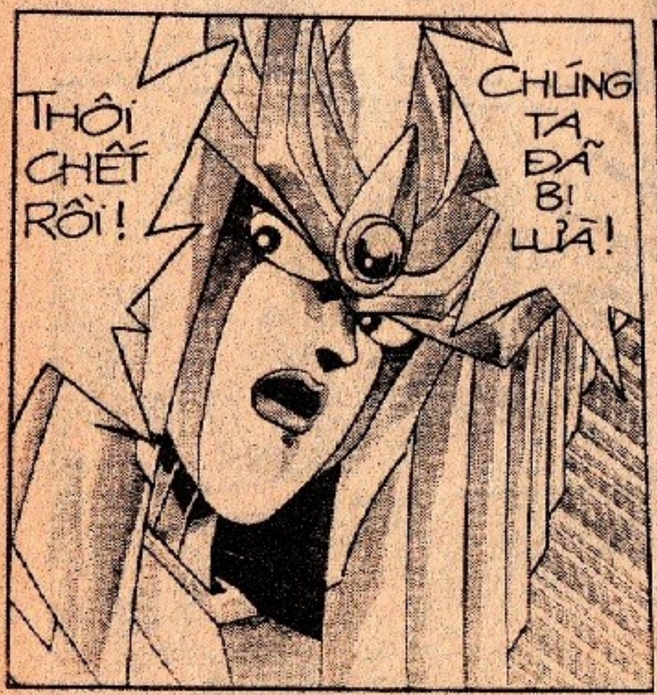

luongdanhtruongxua.vn

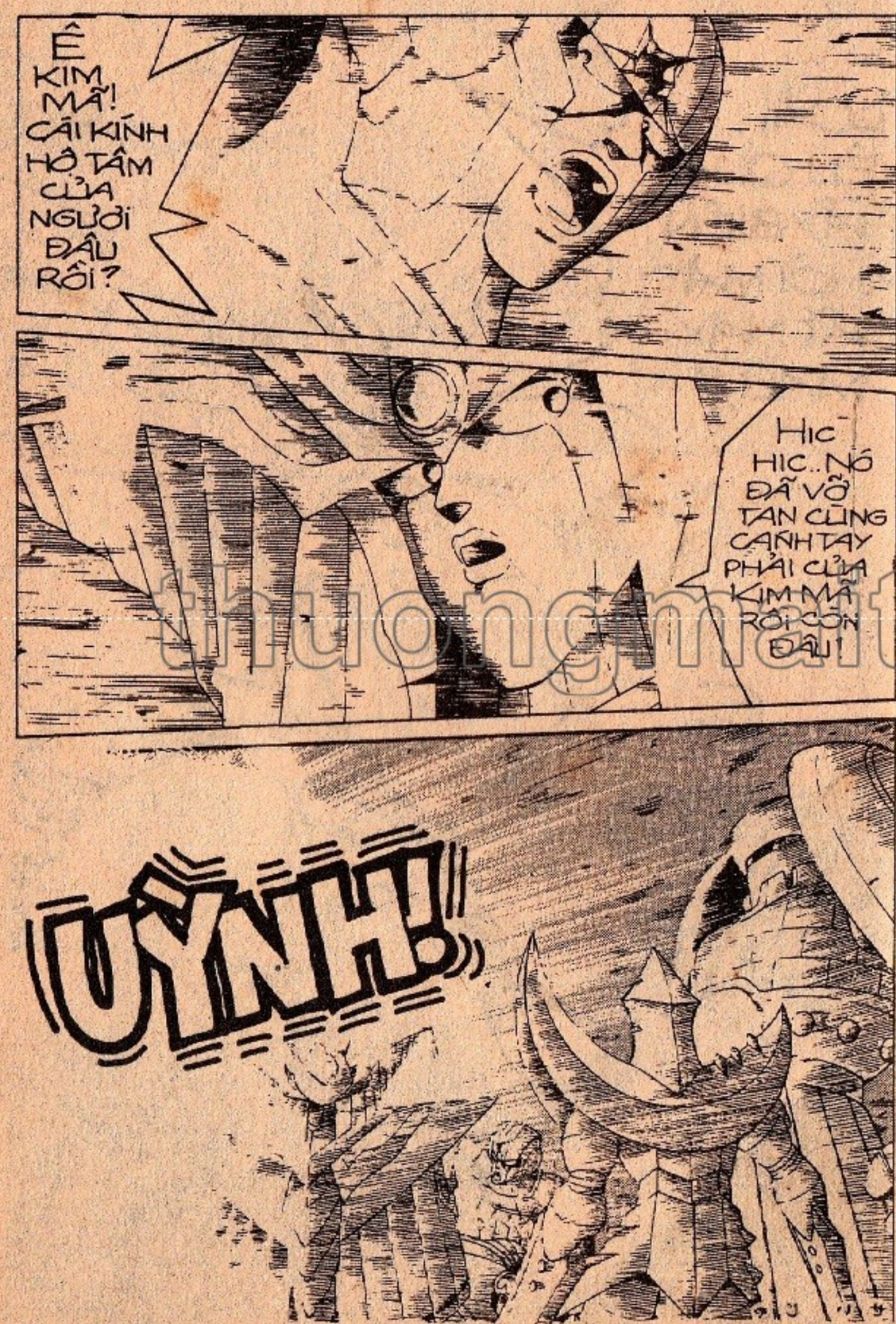

DẤU ẤN RỒNG THIÊNG

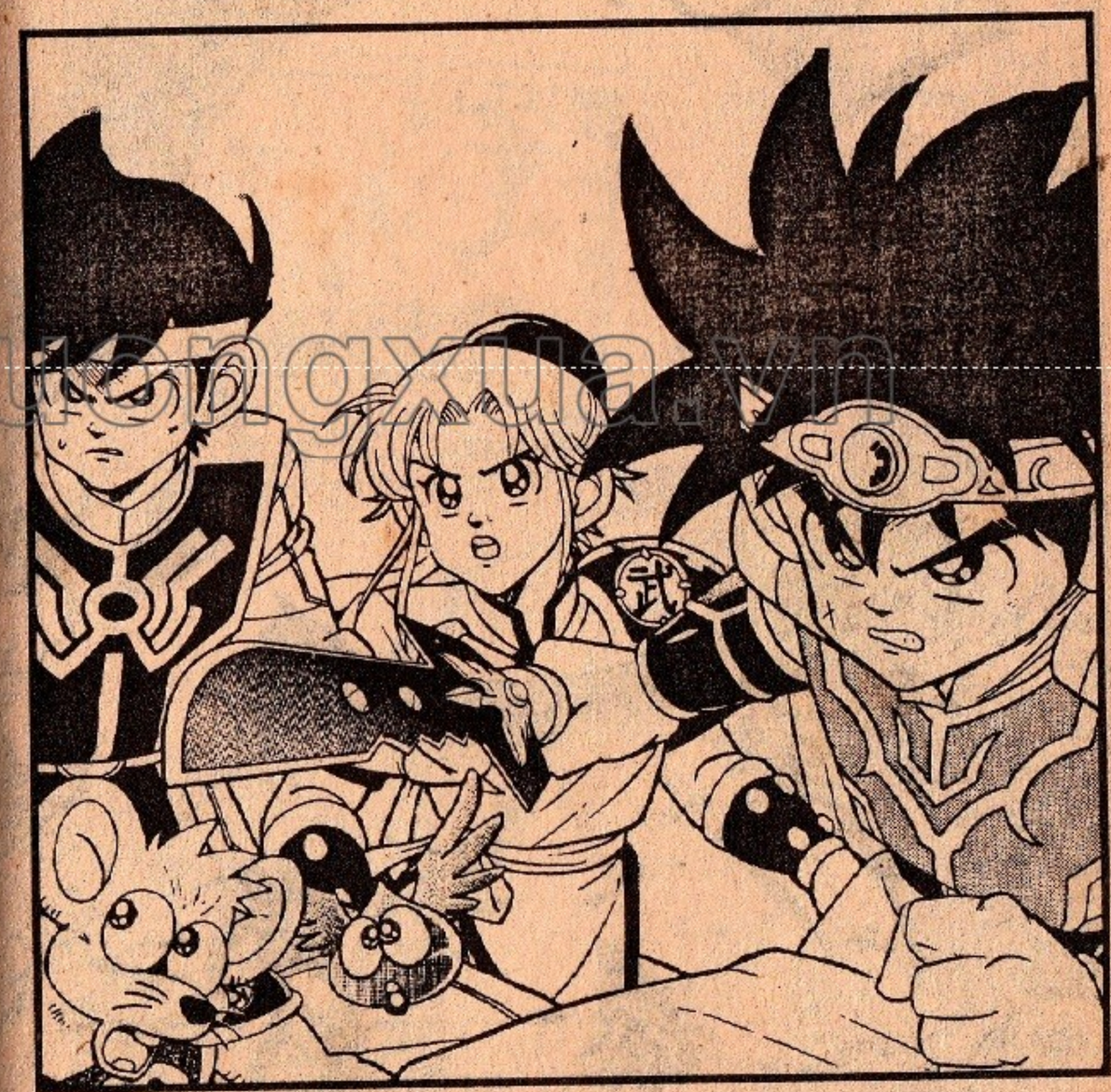

thuongmaitruongxua.vn

UYNH!

thuongmaitruongxua.vn

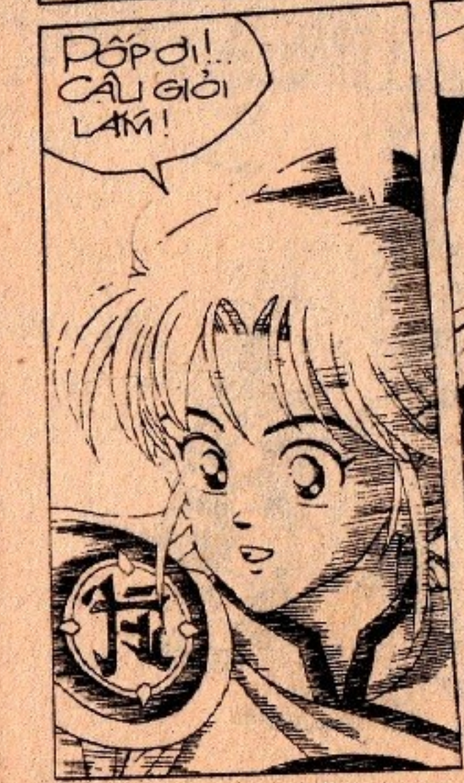

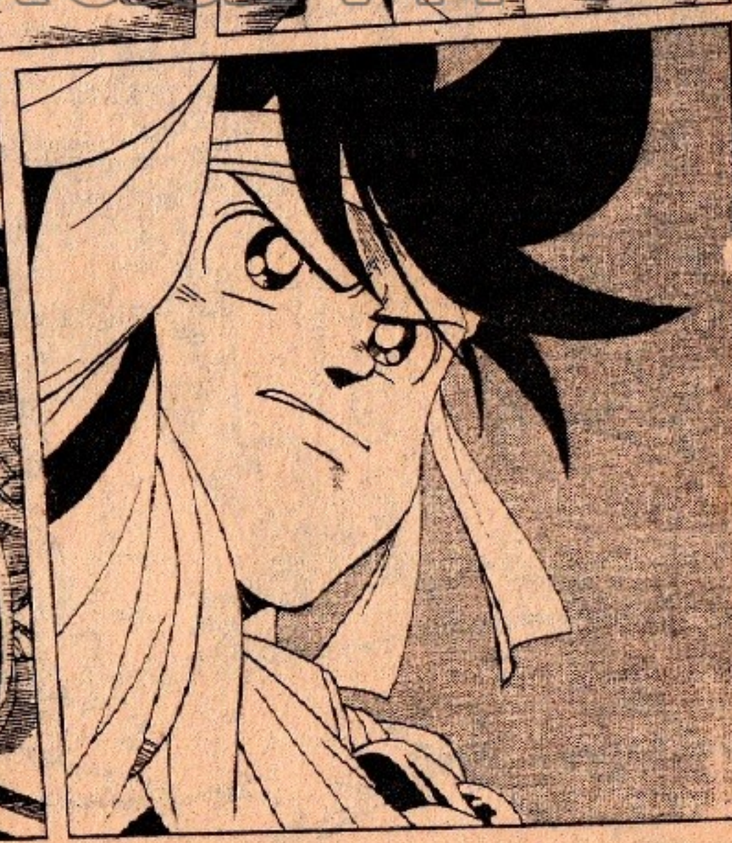

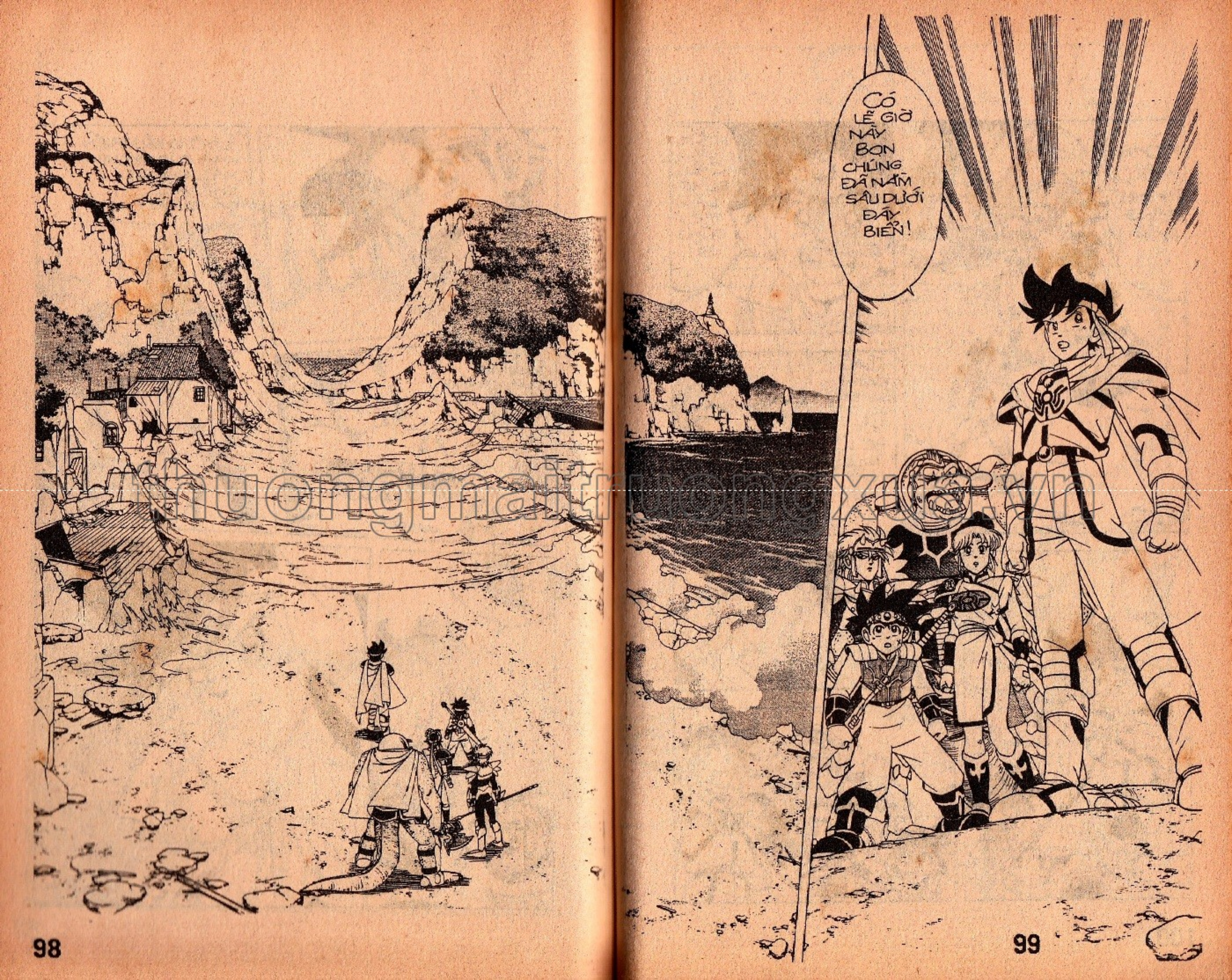

thuongmaitruongxua.vn

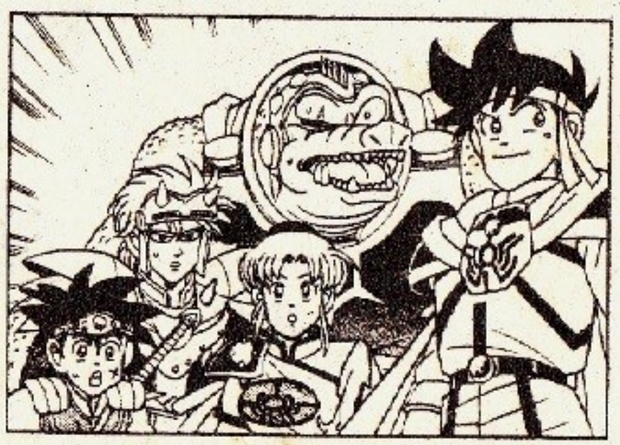

thuongmaitruongxua.vn

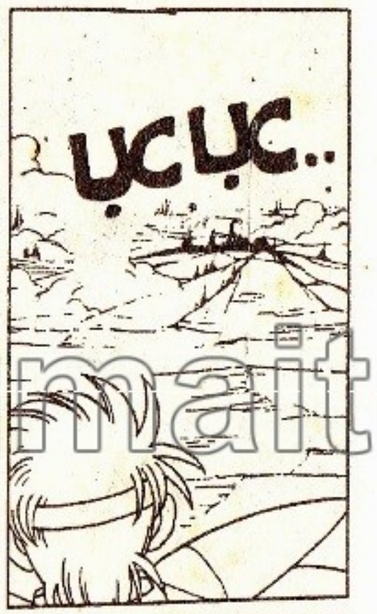

DẤU ẤN RỒNG THIÊNG

thuongmaitruongxua.vn

CHÀO BỌN NHÓC! CÁC NGƯỜI NGẠC NHIÊN LẮM HẢ?

HA HA! HA HA!

CHÚNG ...VẪN CÒN... SỐNG Ư?..

KHÔNG THỂ NHƯ THẾ ĐƯỢC! ÍT NHẤT CHÚNG CŨNG BỊ TRỌNG THƯƠNG CHỨ Z

NHẤT ĐỊNH ĐÃ CÓ NGƯỜI RA TAY TIẾP CỨU CHÚNG!

CÁC NGƯỜI ĐOÁN ĐÚNG, LẺ RA BỌN TA ĐÃ BỎ MẠNG NẾU KHÔNG CÓ SỰ HY SINH CAO CẢ CỦA.. ĐẠI TÁ LUÂN XA!

HIC HIC ....

RẮC!

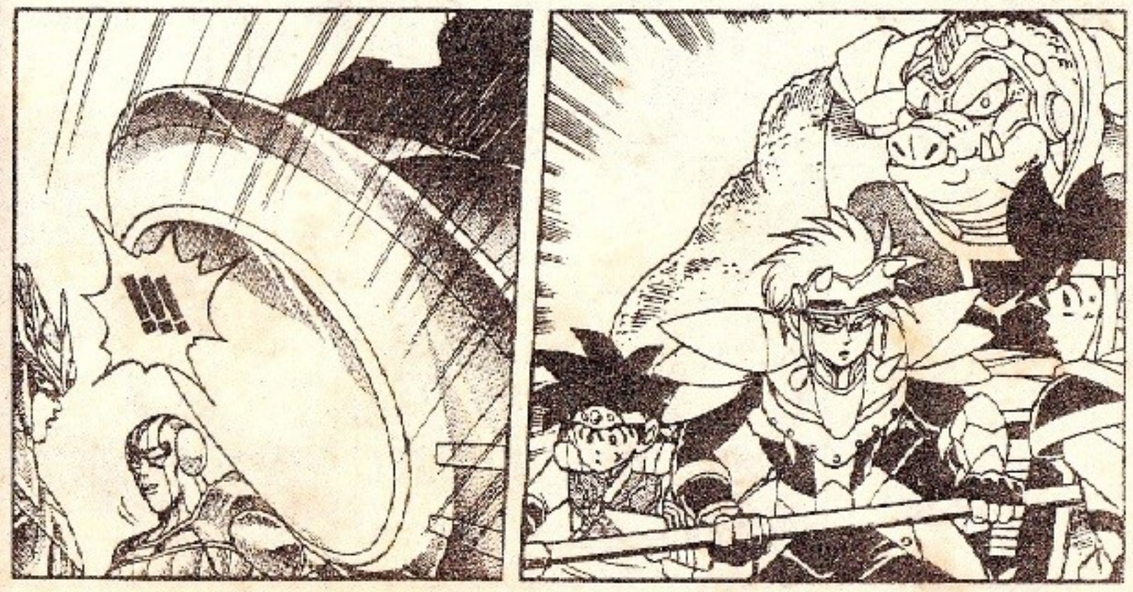

truyengiaitruongxua.vn

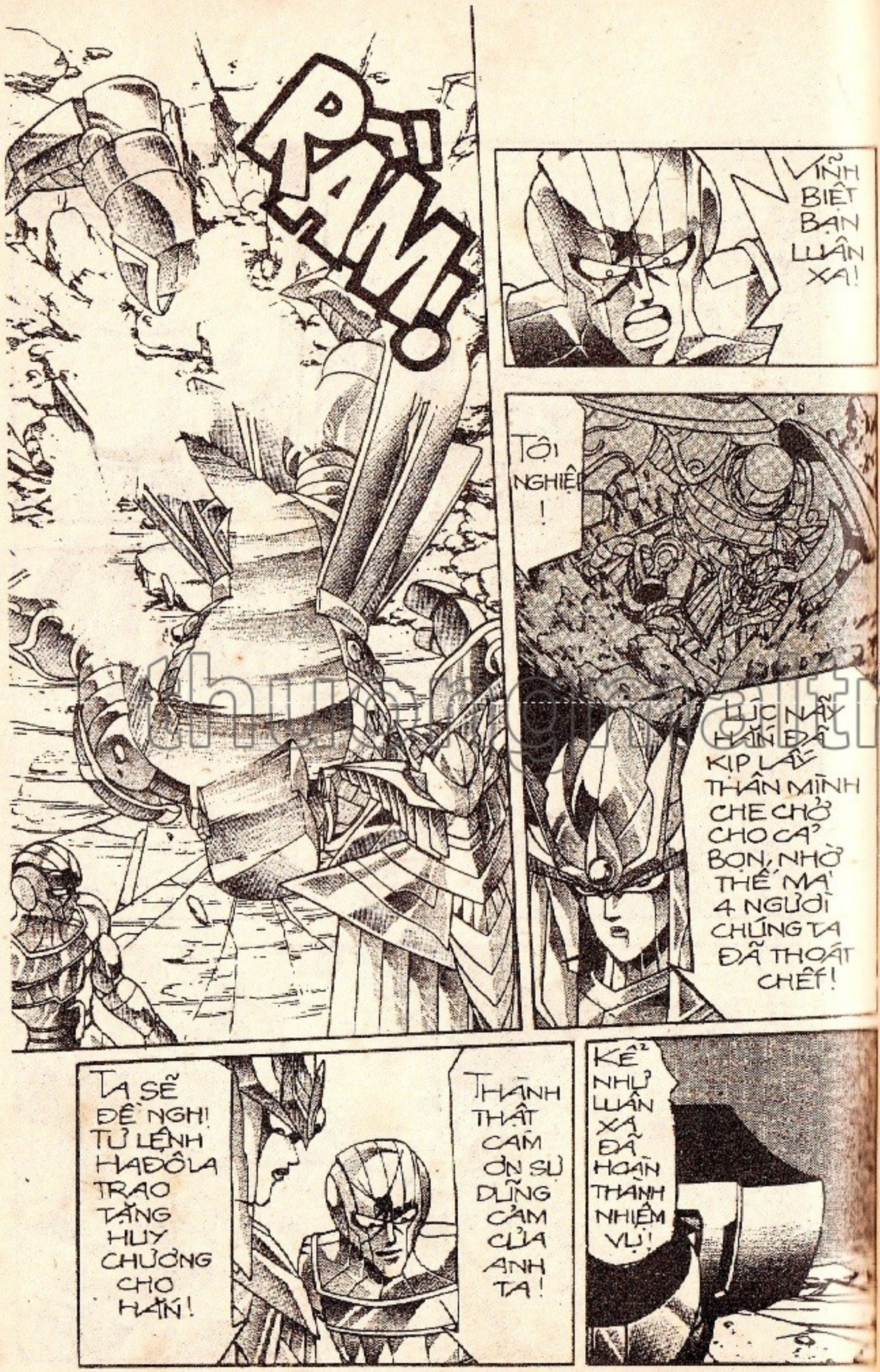

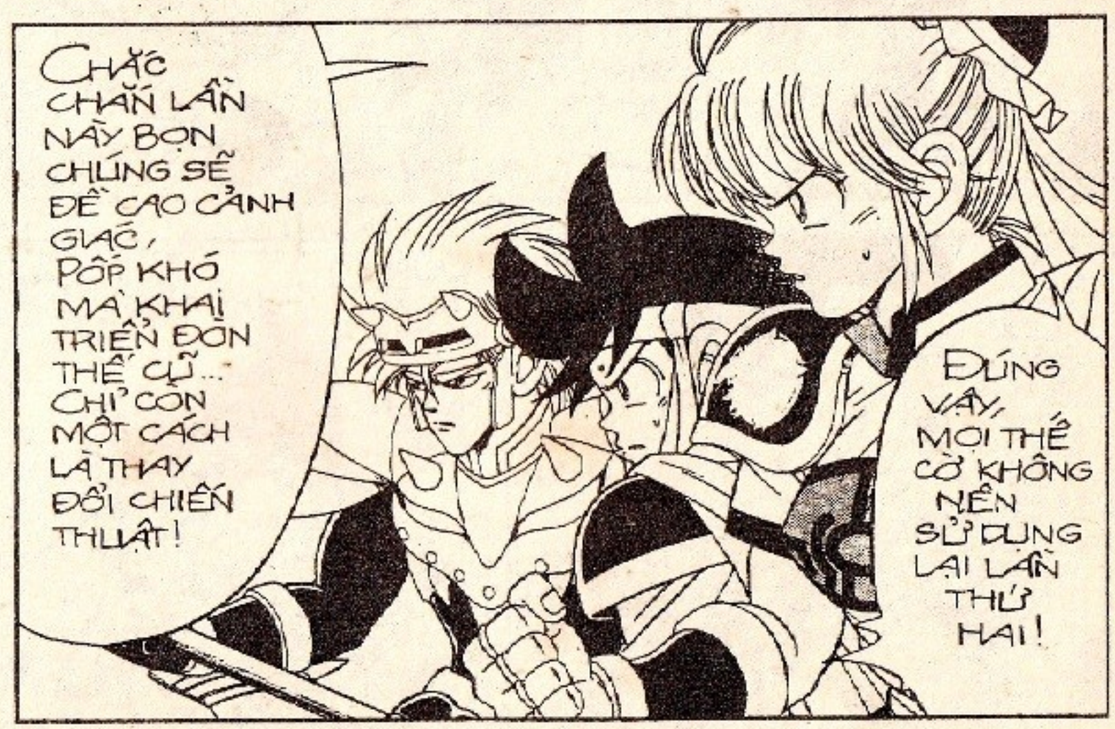

thuongmaitruongxua.vn

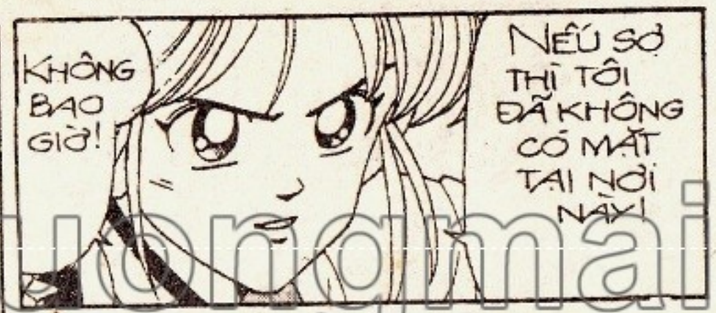

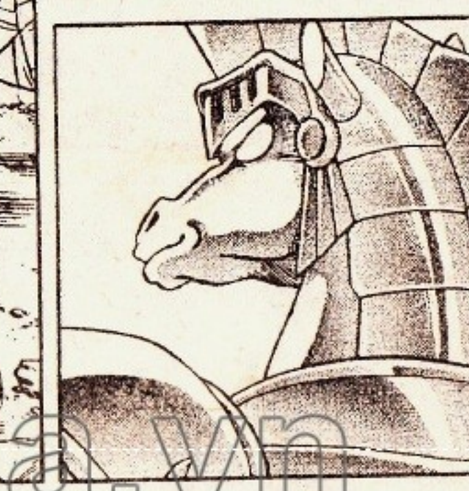

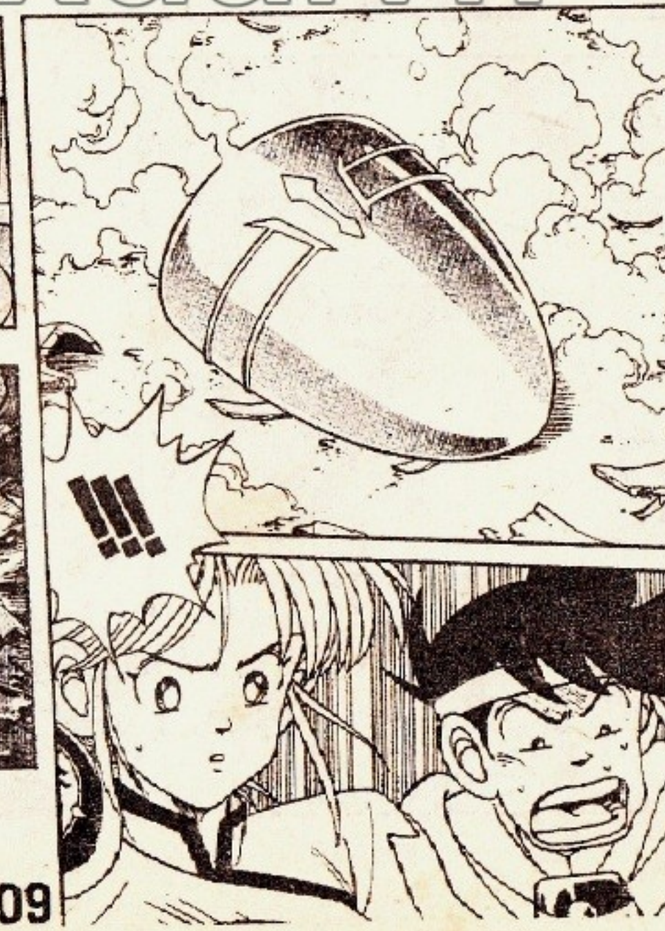

thuongmaitruongxua.vn

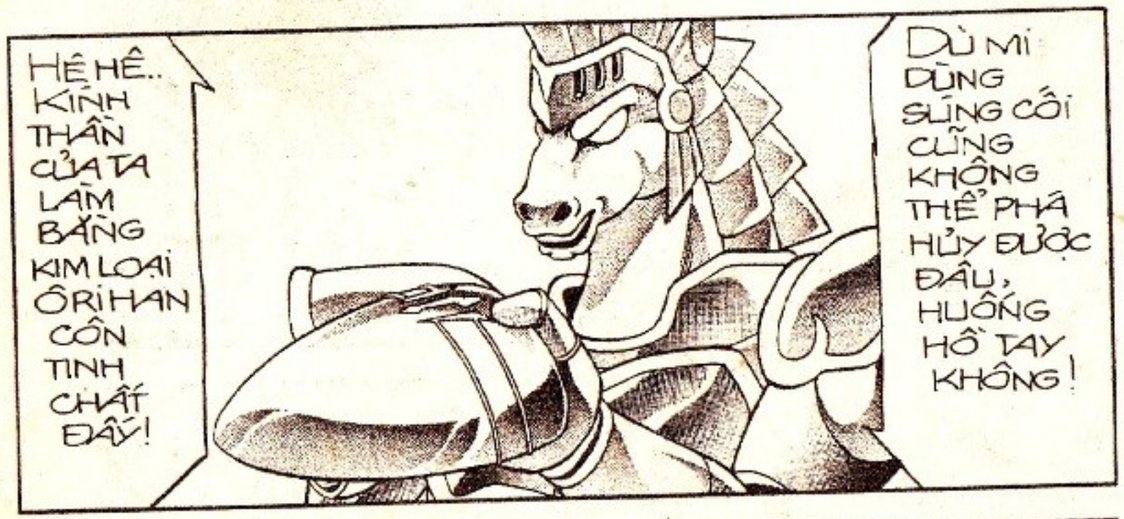

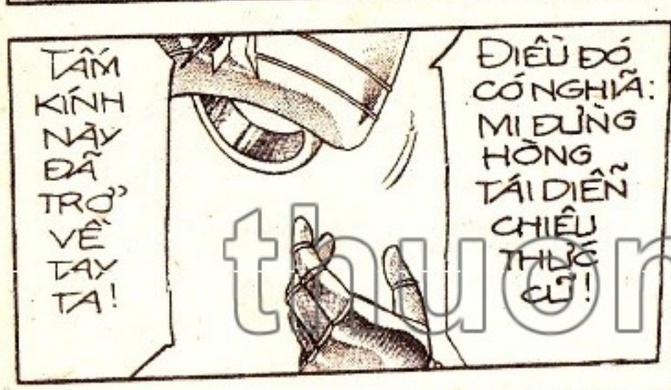

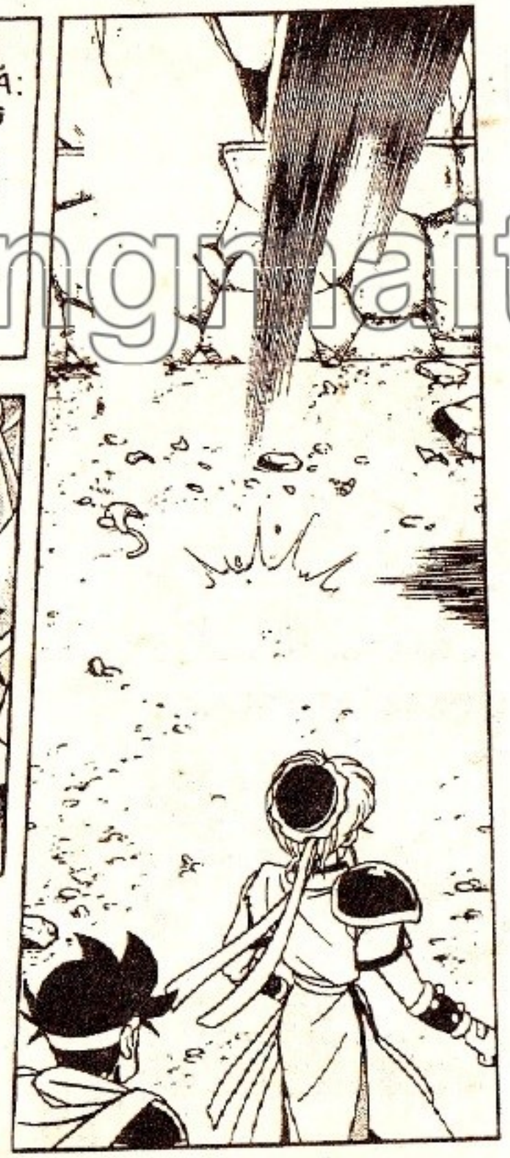

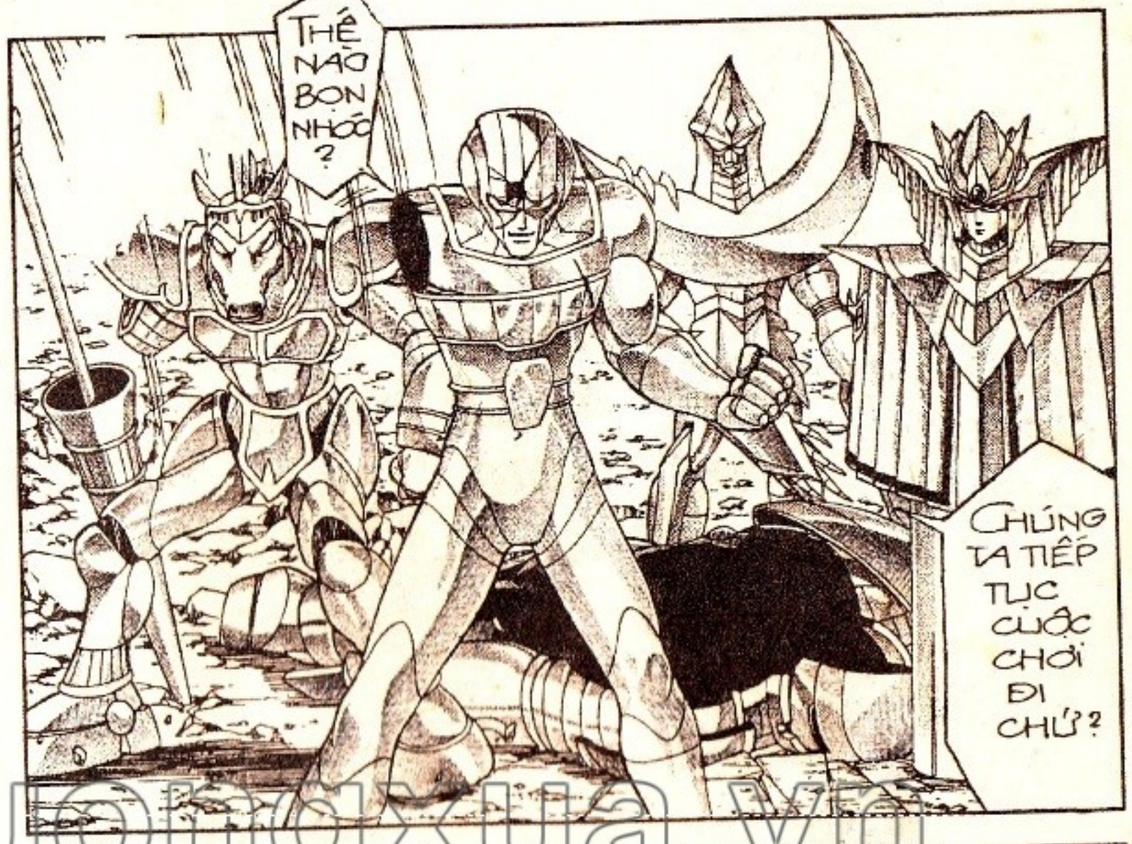

thuongmaitruongxua.vn

LIỆU HỒN ĐÂY TỐT ĐEN! MÌ DÁM CÃI LỜI HẢ?

DẤU ẤN RỒNG THIÊNG

thuongmaitruongxua.vn

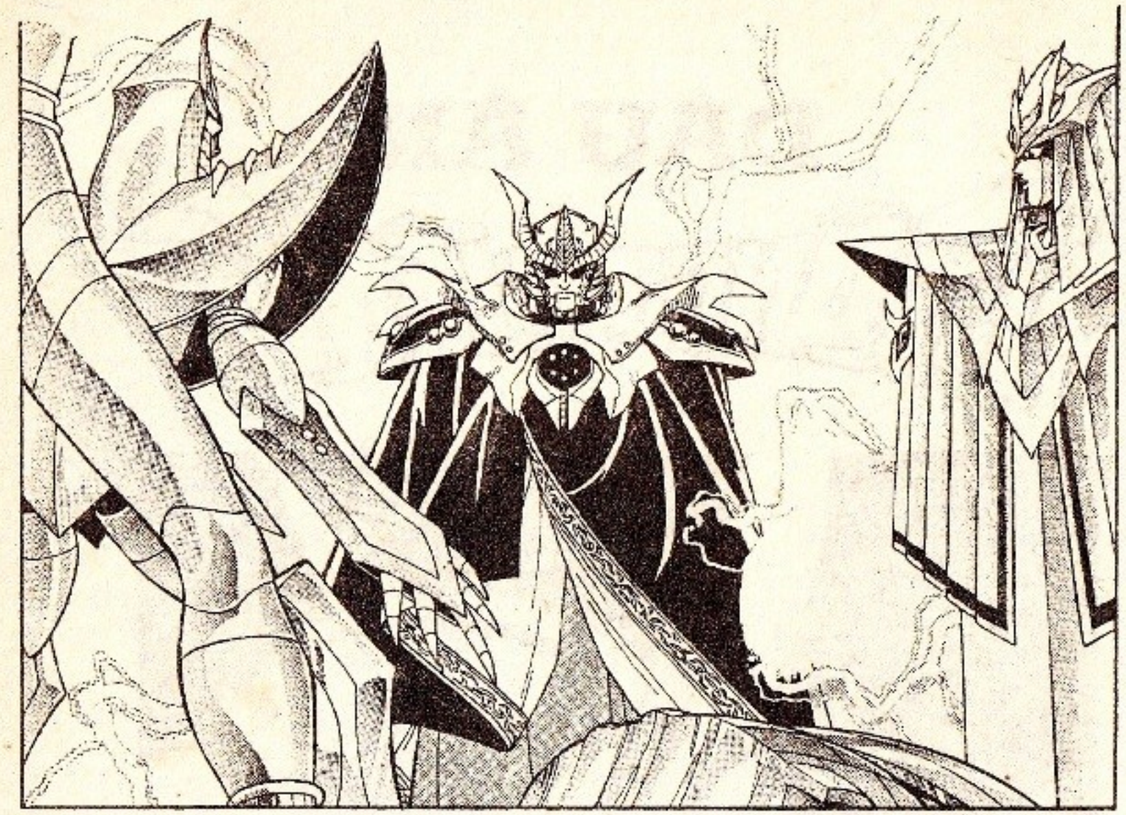

thuongmaitruongxua.vn

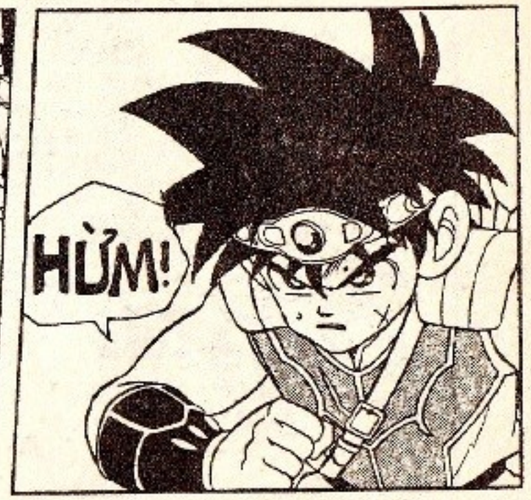

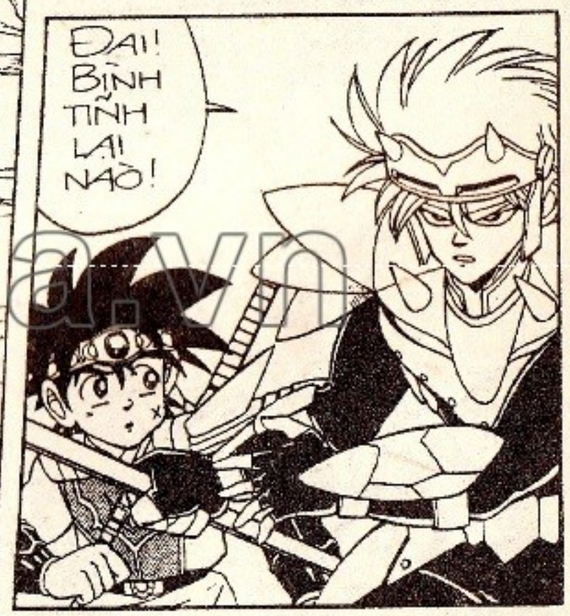

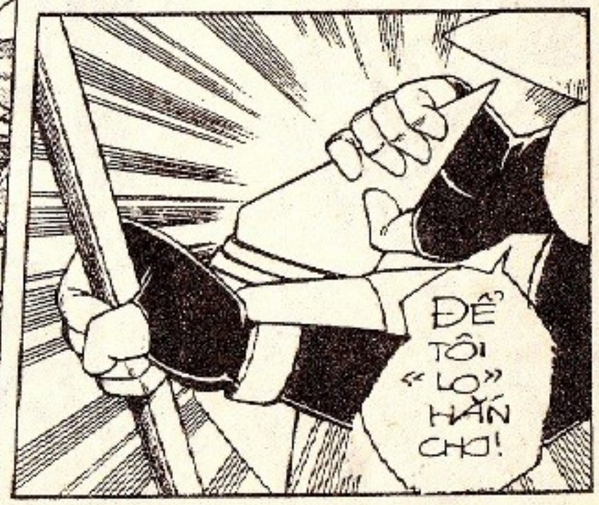

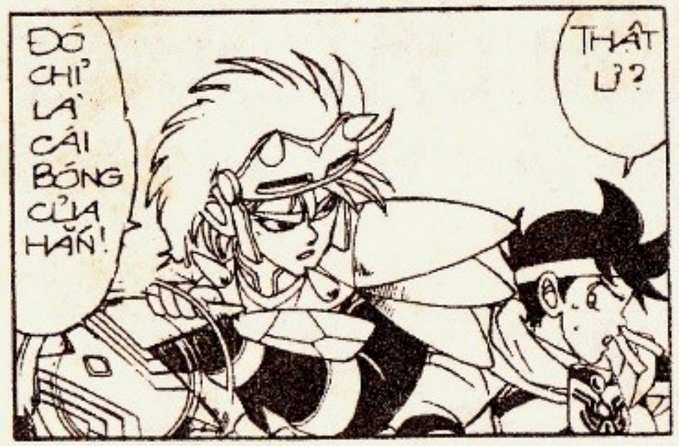

thuongmaitruongxua.vn

Hết tập 30, mời các bạn đón xem tiếp tập 31:

ĐẤT BẰNG DẬY SÓNG

phát hành vào thứ Sáu, 15-8-1997

thuongmaitruongxua.vn

Thứ Sáu tuần tới (8-8-97), "DẤU ẤN RỒNG THIÊNG" tạm ngưng một kỳ để giới thiệu tiếp cùng các bạn bộ truyện tranh "NINJA LOẠN THỊ", với tập 2 mang tên:

TIỂU ĐỘI SĂN BẮT CƯỚP

MỜI CÁC BẠN ĐÓN XEM !

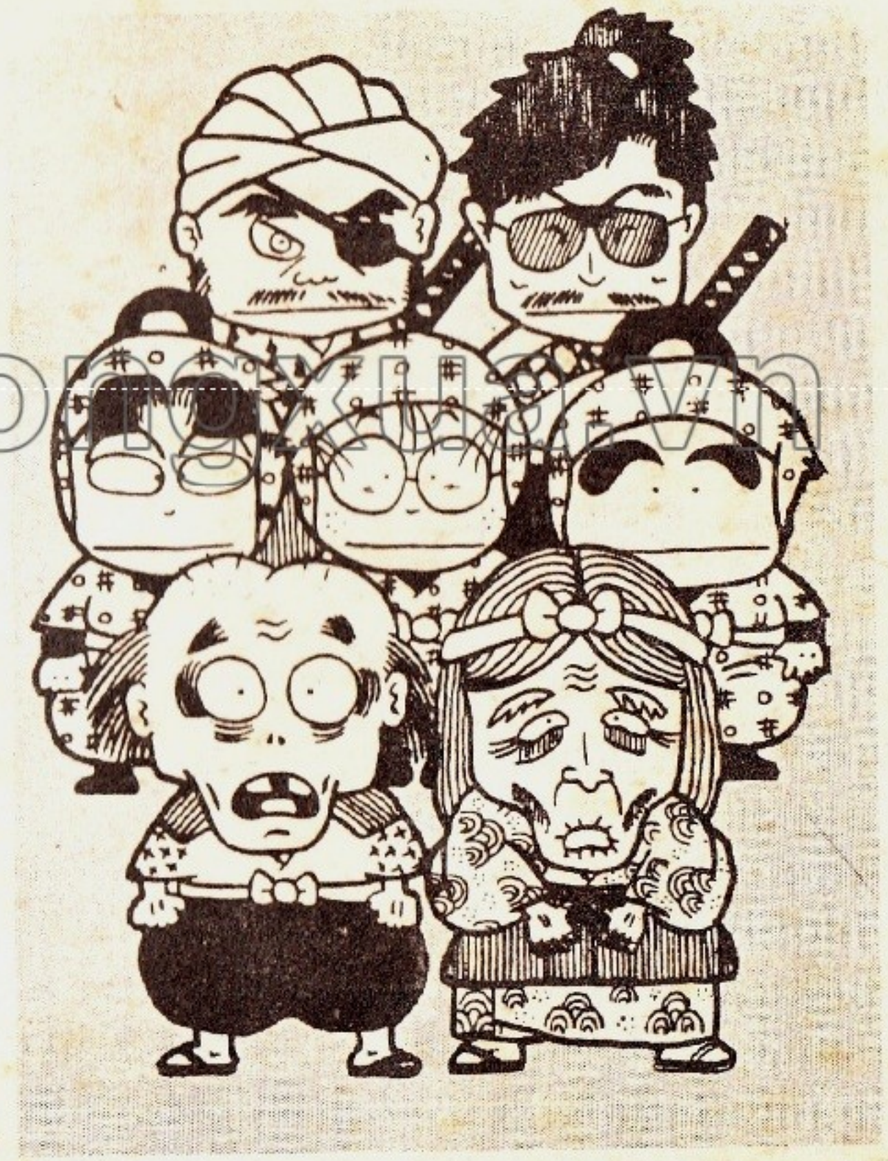

- NHÀ XUẤT BẢN KIM ĐỒNG
62 BÀ TRIỆU - HÀ NỘI - FAX : 8229085 - ĐT : 8264730 - 8255831
- TRUNG TÂM P.H.S. MIỀN TRUNG
17 - 19 YÊN BÁI - TP ĐÀ NẴNG - FAX : 821246 - ĐT : 821246 - 820252
- CHI NHÁNH NXB
268 NGUYỄN ĐÌNH CHIỂU - TP. HỒ CHÍ MINH - FAX : 8231867 - ĐT : 8251447 - 8291832

- Chịu trách nhiệm xuất bản :
NGUYỄN THẮNG VŨ
- Biên tập :
BAN BIÊN TẬP TRANH TRUYỆN
- Kỹ , mỹ thuật :
ĐỨC LIỄN

In 50.000 bản, khổ 11,5x17,5 cm, tại Nhà in BỘ NỘI VỤ.Số xuất bản : 89/ KĐB.181/ KH. 75/CXB cấp ngày 01/01/1997.Mã số: ĐV 18 In xong và nộp lưu chiểu tháng 8 - 1997.

thuongmaitruongxua.vn

HÀNH của Paul-Jacques Bonjon ?

Để không phụ lòng bạn đọc, nhà xuất bản đang cho in nối bản các tập 1, 2, 3. Tác giả cùng Ban biên tập đang khẩn trương thành lập **CÂU LẠC BỘ** dành cho những người hâm mộ. CLB sẽ ra mắt ở tập 5 với *"Thạch Sầu Đời"* hoặc tập 6 với *"Hoàng Lãng Tử"*. Những lá thư tham gia CLB sẽ được trả lời... dài dài trên các tập tiếp theo.

Hy vọng những cuộc chơi của nhóm **5 SÀI GÒN** sẽ đem đến cho bạn đọc nhiều yếu tố bất ngờ, thú vị...

Cùng với 5 SÀI GÒN, nhà xuất bản đã phát hành tập 1 NINJA LOẠN THỊ với tựa đề : *"Những người bạn mới"*. Nhiều bạn đọc gọi điện về cho biết : *"Chưa có bộ truyện tranh nào vui nhộn đến thế... đúng là Thượng đế cũng phải cười !"*. Mời các bạn đón đọc tập 2 : *"Tiểu đội săn bắt cướp"* sẽ phát hành vào thứ sáu tuần tới 8/8/1997.

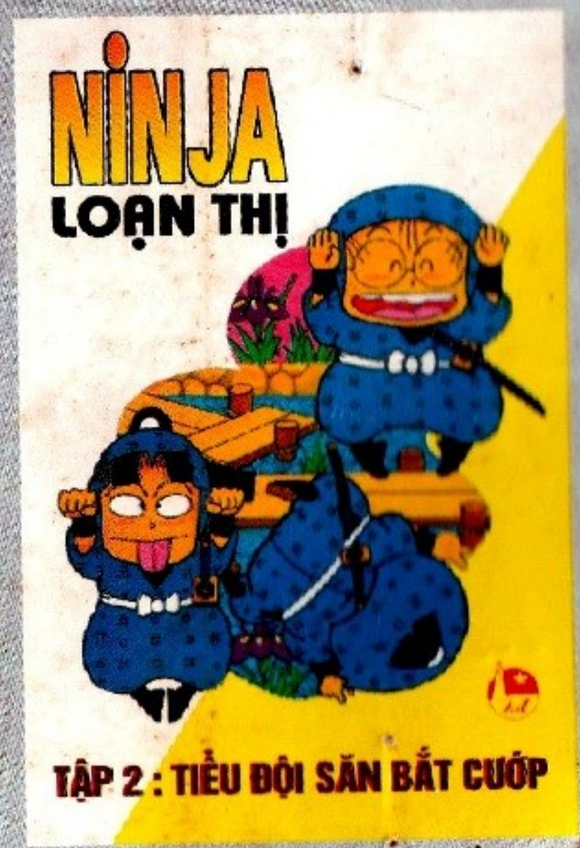

CÁC TÁC PHẨM THUỘC TỦ SÁCH VÀNG PHÁT HÀNH TRONG THÁNG 8/1997

tuongnguyntruongxua.v

Giá : 3000đ